



PREFEITURA DE MARIALVA

Estado do Paraná - 76.282.680/0001-45

Rua Santa Efigênia, 680 Centro (44) 3232-8383 - CEP 86990-000

NOTA DE EMPENHO

Nº do Empenho: 6261 / 2020 Ordinário Data: 14/08/2020 Página 1 / 1

Credor: 100505 ROZANI ALVES DE OLIVEIRA

Endereço: - C.E.P. - Marialva -

C.P.F.: 516.796.809-78 R.G.:

Orgão: 08. SECRETARIA MUN. DE ASSISTÊNCIA SOCIAL	Tipo de Licitação: Dispensavel
Unidade: 08.001. GABINETE DO SECRETÁRIO	Nº Licitação.....: /
Prog. Trabalho: 08.244.0003.2.074. SERVIÇOS GERAIS DE ASSISTÊNCIA SOCIAL DO MUNICIPIO	Nº NAD.....: 6285
Elemento Desp.: 3.3.9.0.48.00.00. OUTROS AUXÍLIOS FINANCEIROS A PESSOAS FÍSICAS	Nº Convênio: /
Reduzido: 361	
F. de Recurso: 1000 RECURSOS ORDINÁRIOS (LIVRES) - EXERCÍCIO CORRENT 01000	
Desdobramento: 01 10 AUXÍLIOS A PESSOAS FÍSICAS - NÃO VINCULADAS A PROJETO:	

Dotação Inicial 10.000,00	Saldo Anterior 55.502,01	Valor 200,00	Saldo Atual 55.302,01
-------------------------------------	------------------------------------	------------------------	---------------------------------

HISTÓRICO: REFERENTE AUXILIO FINANCEIRO.

ITEM	QTD	UN	ESPECIFICAÇÃO	VLR. UNITÁRIO	VLR. TOTAL
1	1,00	SER	AUXILIO FINANCEIRO	200,00	200,00

Local de Entrega: _____ Total Retenções: 0,00 Total Liq. Empenho: 200,00

Empenhado por: _____
Paulo César Mori

Autorizo a Despesa Acima Discriminada
Marialva, de de

PAGAMENTO **ORDEM DE PAGAMENTO**
Pague-se ao favorecido o valor acima especificado, proveniente, desta nota de empenho.

Marialva, de de

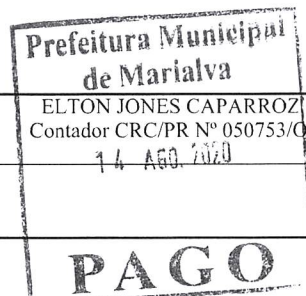

Banco _____

Nº da Conta _____

Nº do Cheque 456959 _____

VICTOR CELSO MARTINI
Prefeito Municipal

BRUNO COSTA DE OLIVEIRA
Sec. Mun. Finanças CRC-PR 067844/O-8

RECIBO
Recebi(emos) da tesouraria da PREFEITURA DE MARIALVA, a importância especificada acima em moeda corrente do país.

Marialva, de de

Credor: ROZANI ALVES DE OLIVEIRA
C.P.F.: 516.796.809-78

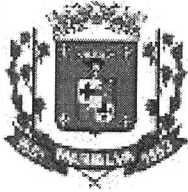

PREFEITURA DE MARIALVA

Estado do Paraná - 76.282.680/0001-45

Rua Santa Efigênia, 680 Centro (44) 3232-8383 - CEP 86990-000

NOTA DE EMPENHO

Nº do Empenho: **5362 / 2020** Ordinário Data: **08/07/2020** Página **1 / 1**

Credor: 100505 ROZANI ALVES DE OLIVEIRA

Endereço: - C.E.P. - Marialva -

C.P.F.: 516.796.809-78 R.G.:

Orgão: 08. SECRETARIA MUN. DE ASSISTÊNCIA SOCIAL	Tipo de Licitação: Dispensavel
Unidade: 08.001. GABINETE DO SECRETÁRIO	Nº Licitação.....: /
Prog. Trabalho: 08.244.0003.2.074. SERVIÇOS GERAIS DE ASSISTÊNCIA SOCIAL DO MUNICIPIO	Nº NAD.....: 5383
Elemento Desp.: 3.3.9.0.48.00.00. OUTROS AUXÍLIOS FINANCEIROS A PESSOAS FÍSICAS	Nº Convênio:/
Reduzido: 361	
F. de Recurso: 1000 RECURSOS ORDINÁRIOS (LIVRES) - EXERCÍCIO CORRENT 01000	
Desdobramento: 01 10 AUXÍLIOS A PESSOAS FÍSICAS - NÃO VINCULADAS A PROJETO	

Dotação Inicial 10.000,00	Saldo Anterior 75.420,78	Valor 200,00	Saldo Atual 75.220,78
-------------------------------------	------------------------------------	------------------------	---------------------------------

HISTÓRICO: REFERENTE AUXILIO FINANCEIRO

ITEM	QTD	UN	ESPECIFICAÇÃO	VLR. UNITÁRIO	VLR. TOTAL
1	1,00	SER	AUXILIO FINANCEIRO	200,00	200,00

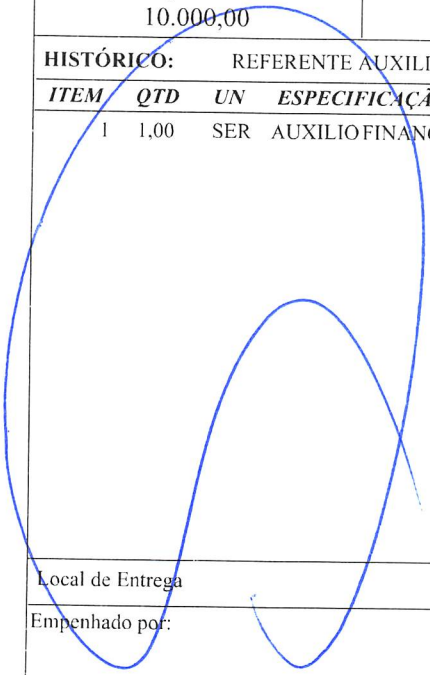

Local de Entrega	Total Retenções:	0,00	Total Liq. Empenho:	200,00
------------------	-------------------------	-------------	----------------------------	---------------

Empenhado por: _____
Paulo César Mori

Autorizo a Despesa Acima Discriminada
Marialva, de de

PAGAMENTO **ORDEM DE PAGAMENTO**
Pague-se ao favorecido o valor acima especificado, proveniente, desta nota de empenho.
Marialva, de de

ELTON JONES CAPARROZ
Contador CRC/PR Nº 050753/O

BRUNO COSTA DE OLIVEIRA
Sec. Mun. Finanças CRC/PR 067844/O-8

RECIBO
Recebi(emos) da tesouraria da PREFEITURA DE MARIALVA, a importância especificada acima em moeda corrente do país.
Marialva, de de

Banco 10 JUN 2020
Nº da Conta _____
Nº do Cheque PAGOS

Rozani Alves de Oliveira
Credor: ROZANI ALVES DE OLIVEIRA
C.P.F.: 516.796.809-78

CANCELADO



SECRETARIA MUNICIPAL DE ASSISTÊNCIA SOCIAL
MARIALVA-PARANÁ
FONE:3232-1072 / 3232-2580

SOLICITAÇÃO DE AUXILIO

VALOR: 200,00

AUXILIO SOLICITADO: AUXILIO FINANCEIRO TELEFONE:

NOME: ROZANI ALVES DE OLIVEIRA IDADE: 57

CPF: 516.796.809-78 RG: 16.805.338

CONJUGÊ:

ENDEREÇO: R. JULIO PEDRO , N.19 VILA ANTONIA

DADOS FAMILIARES

FILHOS: IDADES:

NA FAMÍLIA, QUEM TRABALHA:

REGISTRADO EM CARTEIRA:

RENDA FAMILIAR: R\$:

OUTRA RENDA: BOLSA FAMÍLIA:

DESPESAS

ALUGUEL: FINANCIAMENTO:

ENERGIA: GÁS:

ÁGUA: MEDICAMENTOS:

TELEFONE: ALIMENTAÇÃO:

PARECER DA ASSISTENTE SOCIAL

FAVORÁVEL A CONCESSÃO DO BENEFÍCIO CONFORME LEGISLAÇÃO VIGENTE

MARIALVA

quarta-feira, 8 de julho de 2020

Rozani Alves Cantinho

ASSINATURA - SOLICITANTE

Valéria Alves

SECRETÁRIA DE ASSISTENCIA SOCIAL

Comp **018** Banco **001** Agência **2278** DV **0** C1 **8** Conta **8.300-3**

C2 **8** Série **001** Cheque N.º **156929**

C3 **5** R\$

Pague por este cheque a quantia de

4 2000 . 000

PAGAMENTO EM CASH DE CLIENTE



MARIALVA PR
00.000.000/1691-88
01-RUA ATILIO FERRI, 84
CENTRO - MARIALVA PR

PREFEITURA MUNICIPAL DE MARIALVA
CNPJ 76.282.680/0001-45
CLIENTE BANCARIO DESDE 10/2000

de _____ de _____
ou à sua ordem