

PREFEITURA DE MARIALVA

Estado do Paraná - 76.282.680/0001-45

Rua Santa Efigênia, 680 Centro (44) 3232-8383 - CEP 86990-000

NOTA DE EMPENHO

Nº do Empenho: **1974 / 2020** Ordinário Data: **03/03/2020** Página **1 / 1**

Credor: 48938 M. H. PEREIRA GUEDES - SERVIÇOS DE TELEFONIA ME

Endereço: - - C.E.P. - -

C.N.P.J.: 14.388.013/0001-94

Insc. Est.:

Banco:104 - CAIXA ECONOMICA FEDERAL Ag.:1267-7 Conta:1667-5

Orgão: 19. ÓRGÃOS DA ADMINISTRAÇÃO VINCULADA	Tipo de Licitação: Pregão
Unidade: 19.003. BOMBEIRO COMUNITÁRIO	Nº Licitação.....: 18/2016
Prog. Trabalho: 06.182.0005.2.154. MANUTENÇÃO DO CORPO DE BOMBEIRO DO MUNICIPIO	Nº NAD.....: 1983
Elemento Desp.: 3.3.9.0.39.00.00. OUTROS SERVIÇOS DE TERCEIROS - PESSOA JURÍDICA	Nº Convênio:/
Reduzido: 813	
F. de Recurso: 1515 ARRECADADAÇÃO TAXA FUNREBOM Não DELEGADA - EXE 01515	
Desdobramento: 17 00 MANUTENÇÃO E CONSERVAÇÃO DE MÁQUINAS E EQUIPAME	

Dotação Inicial	Saldo Anterior	Valor	Saldo Atual
104.634,60	80.522,68	100,00	80.422,68

HISTÓRICO: Contratação de empresa especializada em manutenção de PABX das Diversas Secretarias e Departamentos desta Prefeitura

ITEM	QTD	UN	ESPECIFICAÇÃO	VLR. UNITÁRIO	VLR. TOTAL
1	1,00	Mens	Manutenção Preventiva de PABX - Defesa Civil	100,00	100,00

Local de Entrega	Total Retenções:	0,00	Total Liq. Empenho:	100,00
------------------	-------------------------	-------------	----------------------------	---------------

Empenhado por: _____
Paulo César Mori

Autorizo a Despesa Acima Discriminada

Marialva, de de

PAGAMENTO **ORDEM DE PAGAMENTO**

Pague-se ao favorecido o valor acima especificado, proveniente, desta nota de empenho.

Marialva, de de

ELTON JONES CAPARROZ
Contador CRC/PR Nº 050753/O

VICTOR CELSO MARTINI
Prefeito Municipal

BRUNO COSTA DE OLIVEIRA
Sec. Mun. Finanças CRC-PR 067844/O-8

RECIBO

Recebi(emos) da tesouraria da PREFEITURA DE MARIALVA, a importância especificada acima em moeda corrente do país.

Marialva, de de

Credor: M. H. PEREIRA GUEDES - SERVIÇOS DE TELEFO
C.N.P.J.: 14.388.013/0001-94

Banco _____
Nº da Conta _____
Nº do Cheque _____

	PREFEITURA MUNICIPAL DE MARIALVA SECRETARIA MUNICIPAL DE TRIBUTAÇÃO SANTA EFIGÊNIA, 680 - 86990000 - CENTRO - Marialva - PR		Nota Fiscal de Serviços Eletrônica	
	Número: 990 Emissão: 03/03/2020 Autenticidade: 591310470	Núm. do RPS: Série do RPS: Tipo do RPS: Emissão RPS:		

SITE AUTENTICIDADE: www.marialva.pr.gov.br/autenticar-documento-fiscal

DADOS DO PRESTADOR DO SERVIÇO

Insc. Municipal: 00007783 CNPJ/CPF: 14.388.013/0001-94 Regime Fiscal: Simples Nacional Nome/Razão Social: M. H. PEREIRA GUEDES -SERVIÇOS DE TELEFONIA - ME Nome Fantasia: GUEDES \$ MOREIRA TELEFONIA Endereço: RUA PRESIDENTE NEREU RAMOS, 988, SALA 2 - CENTRO Município/UF: Marialva-PR CEP: 86.990-000 Fone/Fax: (44) 3042-0055 E-Mail: ESCRITORIOCIC@GMAIL.COM	Insc. Estadual:
--	-----------------

DADOS DO TOMADOR DO SERVIÇO

Insc. Municipal: 8955 CNPJ/CPF: 76.282.680/0001-45 Insc. Estadual: Nome/Razão Social: PREFEITURA MUNICIPAL DE MARIALVA Endereço: RUA SANTA EFIGÊNIA, 680 - CENTRO Município/UF: Marialva-PR CEP: 86.990-000 Fone/Fax: (44) 03232-8383 E-Mail: tributos@capitaldauvafina.com.br
--

DEFINIÇÃO DO SERVIÇO

Item da Lista de Serviços da LC nº 116/03: 1402 ASSISTENCIA TECNICA.	CNAE: 9512600
Competência: 3/2020 Local da Prestação do Serviço: Marialva-PR Situação da NFS-e: EMITIDA Natureza da Operação: TRIBUTAÇÃO NO MUNICÍPIO	

DISCRIMINAÇÃO DO SERVIÇO

MANUTENÇÃO PREVENTIVA DE PABX - DEFESA CIVIL

 Sd. Karlyn Kerlon S. Paulino
 RG: 8.735.870-4
 Gestor PBC - Marialva

ITENS DO SERVIÇO

Tributável	Descrição do Item	Quantidade	Valor Unitário	Valor Desconto	Valor Total
SIM	MANUTENÇÃO PREVENTIVA DE PABX	1,00	100,00000	0,00	100,00

TRIBUTOS INCIDENTES

Tributo	Aliquota	Valor	Retido
ISSQN	2,01000	2,01000	Sim
PIS	0,17000	0,17000	Não
COFINS	0,77000	0,77000	Não
INSS	0,00000	0,00000	Não
IR	0,24000	0,24000	Não
CSLL	0,21000	0,21000	Não
CPP	2,60000	2,60000	Não
Impostos Federais	0,00000	0,00000	Não
Outras Retenções		0,00000	Não

TOTALIZAÇÃO DO DOCUMENTO FISCAL

Base de Cálculo do ISSQN:	Valor Total Descontos:	Valor Total das Deduções:	Valor Líquido da NFS-e:	Valor Total da NFS-e:
100,00	0,00	0,00	97,99	100,00

NFS-E Nº 990	Recebemos de M. H. PEREIRA GUEDES -SERVIÇOS DE TELEFONIA - ME, os serviços constantes neste documento fiscal eletrônico. DATA: ___/___/___ Assinatura: _____
------------------------	--

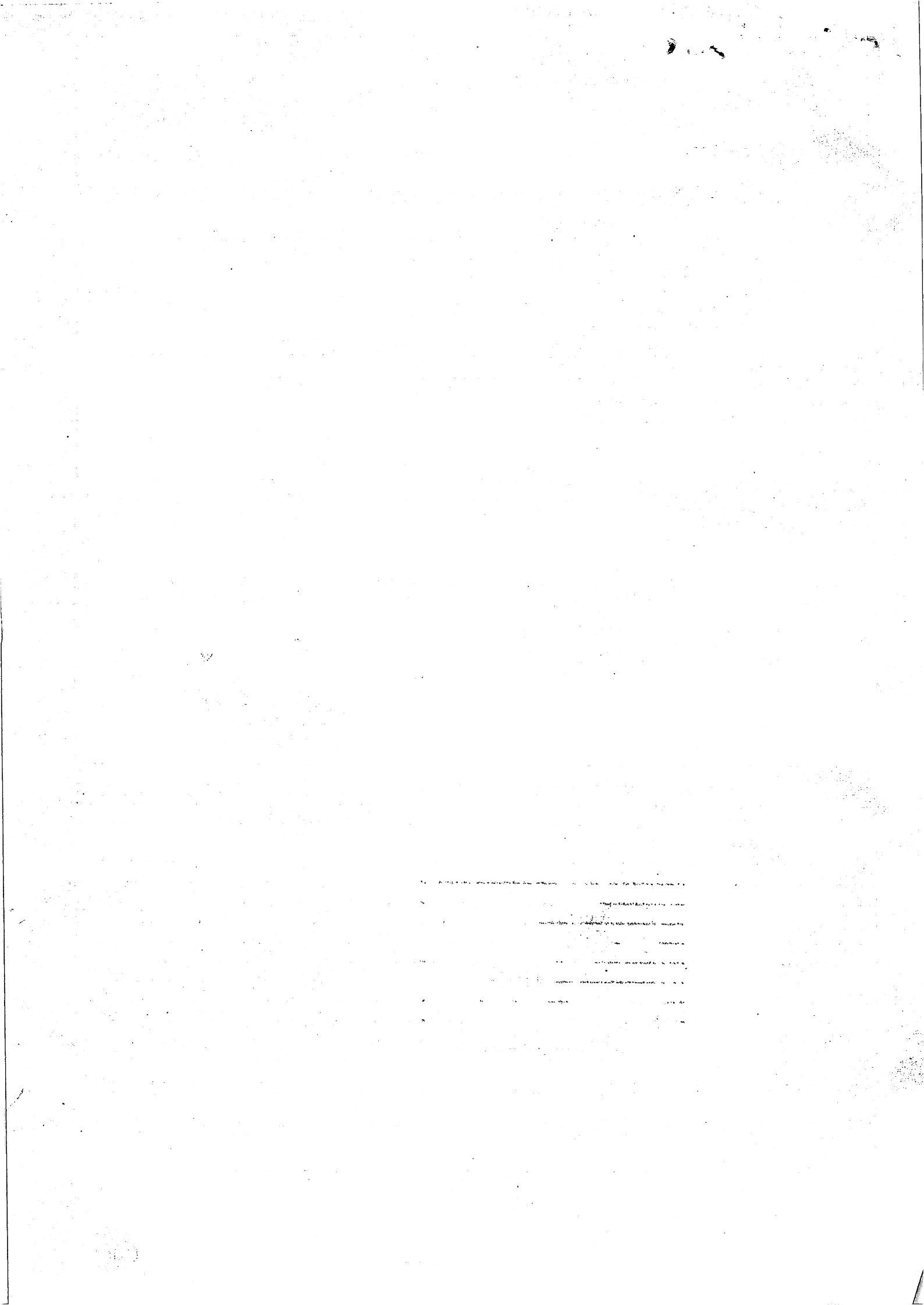



Autenticação de Pagamento

Conta Debitada: PREFEITURA DE MARIALVA

Agência: : 2278-0

Conta: 17993-0 BB/CT. 17.993-0 - FUNREBOM - F. 1515

Lote nº: 71/2020

Data: 13/04/2020

Conta Creditada M. H. PEREIRA GUEDES - SERVIÇOS DE TELEFONIA ME

Banco: 104 CAIXA ECONOMICA FEDERAL

Agência: 1267-7

Conta: 1667-5

Valor Pago: 100,00

Nº Autenticação: D7836B1C6233420E