Assinado digitalmente por: MUNICIPIO DE MARIALVA:76282680000145 (Município de Mariallva)
Em: Marialva - PR - Brasil (2020-04-23 14:21:39)

PREFEITURA DE MARIALVA

Estado do Paraná - 76.282.680/0001-45

Rua Santa Efigênia, 680 Centro (44) 3232-8383 - CEP 86990-000

NOTA DE EMPENHO

Nº do Empenho: 2964 / 2020 **Ordinário** **Data:** 06/04/2020 **Página** 1 / 2

Credor: 105884 SESCO & BAIO LTDA
Endereço: Comercial: Avenida Cristovao Colombo, 1204 - Sala A - C.E.P. 86990000 - Marialva - PR
C.N.P.J.: 29.661.872/0001-82 **Insc. Est.:**
Banco:237 - BANCO BRADESCO S.A. **Ag.:**0059- **Conta:**3488-6

Orgão: 07. SECRETARIA MUN. DE SAÚDE
Unidade: 07.002. FUNDO MUNICIPAL DE SAÚDE - FMS
Prog. Trabalho: 10.302.0008.2.052. ASSISTÊNCIA HOSPITALAR E AMBULATORIAL
Elemento Desp.: 3.3.9.0.39.00.00. OUTROS SERVIÇOS DE TERCEIROS - PESSOA JURÍDICA
Reduzido: 294
F. de Recurso: 1303 SAúDE - RECEITAS VINCULADAS (EC 29/00 - 15%) - EXERC 01303
Desdobramento: 41 00 FORNECIMENTO DE ALIMENTAÇÃC

Tipo de Licitação: Pregão
Nº Licitação.....: 90/2019
Nº NAD.....: 2973
Nº Convênio:/

Dotação Inicial	Saldo Anterior	Valor	Saldo Atual
900.000,00	232.549,94	29.120,72	203.429,22

HISTÓRICO: Aquisição de refeições do tipo marmitex, conforme a demanda, destinadas a secretarias, departamentos e órgãos vinculados ao Município de Marialva

ITEM	*QTD*	*UN*	*ESPECIFICAÇÃO*	*VLR. UNITÁRIO*	*VLR. TOTAL*
1	2657,00	UNII	REFEIÇÃO INDIVIDUAL DO TIPO MARMITEX, TAMANHO PEQUENO, SENDO O SEU PESO MÍNIMO FINAL DE 600G, PREPARADA NO DIA DA ENTREGA. A EMBALAGEM OU MARMITA DE ACONDICIONAMENTO DA REFEIÇÃO DEVERÁ SER CONFECCIONADA EM ISOPOR, ACOMPANHADA DE TAMPA, COM CARACTERÍSTICAS ISOTÉRMICAS. A CONTRATADA DEVERÁ FORNECER POR REFEIÇÃO UM KIT DESCARTÁVEL, SENDO ELE COMPOSTO POR: 1 GARFO, 1 FACA E 1 FOLHA DE GUARDANAPO. A COMPOSIÇÃO MÍNIMA DAS REFEIÇÕES DEVERÁ SER FORMADA POR: ARROZ, FEIJÃO, 1 TIPO DE SALADA (ARMAZENADA SEPARADAMENTE DA MARMITA EM EMBALAGEM ADEQUADA), FAROFA (ARMAZENADA SEPARADAMENTE DA MARMITA EM EMBALAGEM ADEQUADA), 1 TIPO DE REFOGADO DE LEGUMES, 1 TIPO DE MASSA (MACARRÃO, ESPAGUETE OU LASANHA), 1 TIPOS DE CARNE (ALCATRA, COXÃO MOLE, CONTRA FILÉ, BISTECA BOVINA OU SUÍNA, CARNE DE PANELA OU FRANGO, SENDO ESSE ÚLTIMO DO TIPO SOBRECOXA	10,96	29.120,72

Local de Entrega | **Total Retenções:** 0,00 | **Total Liq. Empenho:** 29.120,72

Empenhado por:

Paulo César Mori

Autorizo a Despesa Acima Discriminada

Marialva, de de

VICTOR CELSO MARTINI
Prefeito Municipal

PAGAMENTO **ORDEM DE PAGAMENTO**

Pague-se ao favorecido o valor acima especificado, proveniente, desta nota de empenho.

Marialva, de de .

ELTON JONES CAPARROZ
Contador CRC/PR Nº 050753/O

BRUNO COSTA DE OLIVEIRA
Sec. Mun. Finanças CRC-PR 067844/O-8

Prefeitura Municipal de Marialva
08 ABR. 2020
PAGO

Banco

Nº da Conta

Nº do Cheque

RECIBO

Recebi(emos) da tesouraria da PREFEITURA DE MARIALVA, a importância especificada acima em moeda corrente do país.

Marialva, de de .

Credor: SESCO & BAIO LTDA
C.N.P.J.: 29.661.872/0001-82

PREFEITURA DE MARIALVA

Estado do Paraná - 76.282.680/0001-45

Rua Santa Efigênia, 680 Centro (44) 3232-8383 - CEP 86990-000

NOTA DE EMPENHO

Nº do Empenho: 2964 / 2020 **Ordinário** **Data:** 06/04/2020 **Página** 2 / 2

Credor: 105884 SESCO & BAIO LTDA

Endereço: Comercial: Avenida Cristovao Colombo, 1204 - Sala A - C.E.P. 86990000 - Marialva - PR

C.N.P.J.: 29.661.872/0001-82 **Insc. Est.:**

Banco:237 - BANCO BRADESCO S.A. **Ag.:**0059- **Conta:**3488-6

Orgão: 07. SECRETARIA MUN. DE SAÚDE

Unidade: 07.002. FUNDO MUNICIPAL DE SAÚDE - FMS

Prog. Trabalho: 10.302.0008.2.052. ASSISTÊNCIA HOSPITALAR E AMBULATORIAL

Elemento Desp.: 3.3.9.0.39.00.00. OUTROS SERVIÇOS DE TERCEIROS - PESSOA JURÍDICA

F. de Recurso: 1303 SAúDE - RECEITAS VINCULADAS (EC 29/00 - 15%) - EXERC 01303

Reduzido: 294

Desdobramento: 41 00 FORNECIMENTO DE ALIMENTAÇÃO

Tipo de Licitação: Pregão

Nº Licitação.....: 90/2019

Nº NAD.....: 2973

Nº Convênio:/

Dotação Inicial	Saldo Anterior	Valor	Saldo Atual
900.000,00	232.549,94	29.120,72	203.429,22

ITEM	*QTD*	*UN*	*ESPECIFICAÇÃO*	*VLR. UNITÁRIO*	*VLR. TOTAL*
			ASSADA OU FRITA) E 1 ACOMPANHAMENTO (MAIONESE TRADICIONAL, OVO FRITO OU COZIDO, BATATA FRITA OU COZIDA, POLENTA FRITA OU ESTROGONOFE). OS SEGUINTES TIPOS DE PREPAROS/REFEIÇÕES DEVERÃO SER ALTERADOS DIARIAMENTE, SENDO QUE NÃO PODERÃO SER REPETIDOS EM UM INTERVALO MÍNIMO DE 2 DIAS: SALADA, REFOGADO, MASSA, CARNE E ACOMPANHAMENTO.		

Local de Entrega | **Total Retenções:** 0,00 | **Total Liq. Empenho:** 29.120,72

Empenhado por:

Paulo César Mori

Autorizo a Despesa Acima Discriminada

Marialva, de de

VICTOR CELSO MARTINI
Prefeito Municipal

PAGAMENTO **ORDEM DE PAGAMENTO**

Pague-se ao favorecido o valor acima especificado, proveniente, desta nota de empenho.

Marialva, de de .

ELTON JONES CAPARROZ
Contador CRC/PR Nº 050753/O

BRUNO COSTA DE OLIVEIRA
Sec. Mun. Finanças CRC-PR 067844/O-8

Banco

Nº da Conta

Nº do Cheque

RECIBO

Recebi(emos) da tesouraria da PREFEITURA DE MARIALVA, a importância especificada acima em moeda corrente do país.

Marialva, de de .

Credor: SESCO & BAIO LTDA

C.N.P.J.: 29.661.872/0001-82

DATA	HORA	QTDE	R$	TOTAL
01/mar	09:19	31	10,96	339,76
01/mar	16:30	31	10,96	339,76
02/mar	09:15	47	10,96	515,12
02/mar	12:10	3	10,96	32,88
02/mar	17:35	36	10,96	394,56
03/mar	09:30	42	10,96	460,32
03/mar	16:44	34	10,96	372,64
04/mar	09:15	44	10,96	482,24
04/mar	17:15	37	10,96	405,52
05/mar	09:38	48	10,96	526,08
05/mar	16:30	33	10,96	361,68
06/mar	09:15	45	10,96	493,20
06/mar	17:15	34	10,96	372,64
07/mar	09:03	59	10,96	646,64
07/mar	11:00	30	10,96	328,80
07/mar	16:50	41	10,96	449,36
08/mar	09:15	42	10,96	460,32
08/mar	17:15	41	10,96	449,36
09/mar	09:50	48	10,96	526,08
09/mar	16:40	29	10,96	317,84
10/mar	09:15	50	10,96	548,00
10/mar	17:15	40	10,96	438,40
11/mar	09:20	49	10,96	537,04
11/mar	16:25	34	10,96	372,64
12/mar	09:15	52	10,96	569,92
12/mar	17:15	44	10,96	482,24
13/mar	09:15	50	10,96	548,00
13/mar	16:15	46	10,96	504,16
14/mar	09:15	50	10,96	548,00
14/mar	17:15	37	10,96	405,52
15/mar	09:15	50	10,96	548,00
15/mar	16:38	35	10,96	383,60
16/mar	09:15	50	10,96	548,00
16/mar	17:15	42	10,96	460,32
17/mar	09:14	59	10,96	646,64
17/mar	12:15	6	10,96	65,76
17/mar	16:15	37	10,96	405,52
18/mar	09:15	37	10,96	405,52
18/mar		2	10,96	21,92
18/mar	13:40	1	10,96	10,96
18/mar	17:15	34	10,96	372,64
18/mar	19:00	5	10,96	54,80
19/mar	09:20	46	10,96	504,16
19/mar	16:23	28	10,96	306,88
19/mar	19:00	8	10,96	87,68
20/mar	09:15	45	10,96	493,20
20/mar	17:15	27	10,96	295,92
20/mar	19:00	8	10,96	87,68
21/mar	11:00	58	10,96	635,68

21/mar	09:10	35	10,96	383,60
21/mar	16:24	23	10,96	252,08
22/mar	09:15	28	10,96	306,88
22/mar	17:15	21	10,96	230,16
23/mar	10:05	32	10,96	350,72
23/mar	12:00	3	10,96	32,88
23/mar	16:25	21	10,96	230,16
23/mar	19:00	8	10,96	87,68
24/mar	09:15	32	10,96	350,72
24/mar	17:15	24	10,96	263,04
24/mar	19:00	15	10,96	164,40
25/mar	09:20	27	10,96	295,92
25/mar	12:00	6	10,96	65,76
25/mar	16:20	23	10,96	252,08
25/mar	19:00	15	10,96	164,40
26/mar	09:00	26	10,96	284,96
26/mar	12:00	12	10,96	131,52
26/mar	16:30	22	10,96	241,12
26/mar	19:00	15	10,96	164,40
27/mar	12:00	12	10,96	131,52
27/mar	09:37	39	10,96	427,44
27/mar	13:15	8	10,96	87,68
27/mar	16:28	25	10,96	274,00
27/mar	19:00	15	10,96	164,40
28/mar	09:15	33	10,96	361,68
28/mar	17:15	21	10,96	230,16
28/mar	11:00	8	10,96	87,68
28/mar	11:00	20	10,96	219,20
28/mar	11:00	33	10,96	361,68
28/mar	13:00	8	10,96	87,68
28/mar	19:00	9	10,96	98,64
29/mar	09:42	28	10,96	306,88
29/mar	16:25	22	10,96	241,12
29/mar	11:00	7	10,96	76,72
29/mar	11:00	12	10,96	131,52
29/mar	19:00	9	10,96	98,64
30/mar	09:15	29	10,96	317,84
30/mar	12:30	4	10,96	43,84
30/mar	13:00	7	10,96	76,72
30/mar	19:00	15	10,96	164,40
30/mar	17:15	18	10,96	197,28
31/mar	09:25	34	10,96	372,64
31/mar	11:00	10	10,96	109,60
31/mar	11:00	11	10,96	120,56
31/mar	13:00	11	10,96	120,56
31/mar	19:00	15	10,96	164,40
31/mar	16:25	21	10,96	230,16
		2657	**TOTAL**	**29.120,72**

RECEBEMOS DE SESCO & BAIO LTDA OS PRODUTOS / SERVIÇOS CONSTANTES DA NOTA FISCAL INDICADO AO LADO EMISSÃO: 07/04/2020 - DEST. / REM.: MUNICIPIO DE MARIALVA - VALOR TOTAL: R$ 29.120,72		NF-e **Nº 000000114** SÉRIE 001
DATA DE RECEBIMENTO	IDENTIFICAÇÃO E ASSINATURA DO RECEBEDOR	

IDENTIFICAÇAO DO EMITENTE

SESCO & BAIO LTDA

AV CRISTOVAO COLOMBO, 1204 SL A; - CENTRO -
CEP:86990-000 - MARIALVA - PR
TEL: (44)3232-1929
www.mminfo.me

DANFE

DOCUMENTO AUXILIAR DA NOTA FISCAL ELETRÔNICA

0 - ENTRADA
1 - SAÍDA **1**

Nº 000000114 FL. 1 /1
SÉRIE 001

CHAVE DE ACESSO
4120 0429 6618 7200 0182 5500 1000 0001 1410 0006 6040

Consulta de autenticidade no portal nacional da NF-e
www.nfe.fazenda.gov.br/portal
ou no site da Sefaz Autorizadora

NATUREZA DE OPERAÇÃO	PROTOCOLO DE AUTORIZAÇÃO DE USO
VENDA	**141200063458508 07/04/2020 15:33:35**

INSCRIÇÃO ESTADUAL	INSCRIÇÃO ESTADUAL DO SUBST. TRIB.	CNPJ / CPF
9077246115		**29.661.872/0001-82**

DESTINATÁRIO / REMETENTE

NOME / RAZÃO SOCIAL			CNPJ / CPF	DATA DA EMISSÃO
MUNICIPIO DE MARIALVA			**76.282.680/0001-45**	**07/04/2020**
ENDEREÇO	BAIRRO / DISTRITO		CEP	DATA SAÍDA / ENTRADA
RUA SANTA EFIGENIA, 680	**CENTRO**		**86990-000**	**07/04/2020**
MUNICÍPIO	FONE / FAX	UF	INSCRIÇÃO ESTADUAL	HORA DA SAÍDA
MARIALVA	**(44)3232-8383**	**PR**		**15:33:23**

DUPLICATAS

Nº DUPLICATA	VENC.	VALOR	Nº DUPLICATA	VENC.	VALOR	Nº DUPLICATA	VENC.	VALOR	Nº DUPLICATA	VENC.	VALOR
001	07/04/2020	29.120,72									

CÁLCULO DO IMPOSTO

BASE DE CÁLCULO DO ICMS	VALOR DO ICMS	BASE CÁLC. ICMS SUBST.	VALOR DO ICMS SUBST.	VALOR APROX. DOS TRIBUTOS	VALOR TOTAL DOS PRODUTOS
0,00	**0,00**	**0,00**	**0,00**	**1.223,07**	**29.120,72**
VALOR DO FRETE	VALOR DO SEGURO	DESCONTO	OUTRAS DESP. ACESS.	VALOR DO IPI	VALOR TOTAL DA NOTA
0,00	**0,00**	**0,00**	**0,00**	**0,00**	**29.120,72**

TRANSPORTADOR / VOLUMES TRANSPORTADOS

RAZÃO SOCIAL	FRETE POR CONTA	CÓDIGO ANTT	PLACA DO VEÍCULO	UF	CNPJ / CPF
	9 - SEM FRETE				

ENDEREÇO	MUNICÍPIO	UF	INSCRIÇÃO ESTADUAL

QUANTIDADE	ESPÉCIE	MARCA	NUMERAÇÃO	PESO BRUTO	PESO LÍQUIDO
2657					

DADOS DO PRODUTO / SERVIÇOS

CÓDIGO DO PROD. / SERV.	DESCRIÇÃO DO PRODUTO / SERVIÇO	NCM / SH	CSOSN	CFOP	UNID.	QUANT.	VALOR UNITÁRIO	VALOR DESCONTO	VALOR LÍQUIDO	BASE CÁLC. ICMS	VALOR I.C.M.S.	VALOR I.P.I.	ALÍQUOTAS ICMS	ALÍQUOTAS IPI
1579	REFEICAO INDIVIDUAL DO TIPO MARMITEX, TAMANHO PEQUENO, SENDO SEU PESO MINIMO 600	21069090	0103	5102	UN	2.657,00	10,960000	0,00	29.120,72	0,00	0,00	0,00	0,00	0,00

AQUISIÇÃO - de acordo com:
☐ CONVITE
☐ TOMADA DE PREÇO
☐ CONCORRÊNCIA
☒ PREGÃO
☐ DISPENSA
☐ INEXIGIBILIDADE
Nº 90/2019 DE 27/11/19
C. 32/2019

DADOS ADICIONAIS

INFORMAÇÕES COMPLEMENTARES	RESERVADO AO FISCO
/ Trib aprox Federal: R$: 1.223,07 / Estadual: R$: 0,00 / Fonte: IBPT/empresometro.com.br PR 801EC4	

G331081454749272029
08/04/2020 15:15:12

DOC ou TED Eletrônico

Debitado

Agência	2278-0
Conta corrente	9431-5 PREFEITURA MUN MARIALVA

Creditado

Banco	237 BANCO BRADESCO S.A.
Agência (sem DV)	59 MARIALVA
Conta corrente (com DV)	34886
CNPJ	29.661.872/0001-82
Nome favorecido	SESCO E BAIO LTDA
Finalidade	CREDITO EM CONTA
Número documento	40.802
Valor	29.120,72
Data transferência	08/04/2020
"C" - CNPJ diferente	
Autenticação SISBB	3A445CBA9350F137
Assinada por	J8891493 BRUNO COSTA DE OLIVEIRA 08/04/2020 15:14:29 JB502980 VICTOR CELSO MARTINI 08/04/2020 15:15:12

Transação efetuada com sucesso.

Transação efetuada com sucesso por: JB502980 VICTOR CELSO MARTINI.

PREFEITURA MUNICIPAL DE MARIALVA

SECRETARIA MUNICIPAL DE SAÚDE

DATA: 18 / 03 / 2020 HORÁRIO:

FUNCIONÁRIO	QTDE MARMITEX N° e por extenso	TAMANHO
MÉDICO		
ENFERMEIRO		
TEC. DE ENFERMAGEM		
TEC. RAIO X		
RECEPÇÃO		
MOTORISTAS		
SERVIÇOS GERAIS		
SEGURANÇA		
PACIENTES		
ACOMPANHANTES		
SECRETARIA DE SAUDE	#2# dois	(p)
TOTAL		

OBS: agendamento

Mônica B Gonçalves
Gerente de Apoio
Diagnóstico e Agendamento

Assinatura Enfermeiro

Responsável do plantão

PREFEITURA MUNICIPAL DE MARIALVA

SECRETARIA MUNICIPAL DE SAÚDE

DATA: 18 /03 /2020 HORÁRIO: 13:40

FUNCIONÁRIO	QTDE MARMITEX N° e por extenso	TAMANHO
MÉDICO		
ENFERMEIRO		
TEC. DE ENFERMAGEM		
TEC. RAIO X		
RECEPÇÃO		
MOTORISTAS		
SERVIÇOS GERAIS		
SEGURANÇA		
PACIENTES		
ACOMPANHANTES		
SECRETARIA DE SAUDE	~~01~~ um	(g)
TOTAL		

OBS: Secretaria

Mônica B Gonçalves
Gerente de Apoio
Diagnóstico e Agendamento

Assinatura Enfermeiro

Responsável do plantão

PREFEITURA MUNICIPAL DE MARIÁLVA
SECRETARIA MUNICIPAL DE SAÚDE

Data 07/03/20 Horário 16:50

Funcionário	QTDE. Marmitex Nº e por extenso	Tamanho
MÉDICO	03	P
ENFERMEIRO	02	P
TEC. ENFERMAGEM	04	P
TEC. RAIO X	01	P
RECEPÇÃO	02	P
MOTORISTA	02	P
SERVIÇOS GERAIS	01	P
SEGURANÇA	02	P
PACIENTE	12	P
ACOMPANHANTE	13	
TOTAL	42	

Obs:. .....
.....

Daiane de O. Ferreira
Enfermeira
COREN-PR 226431

Assinatura Enfermeiro
Responsável do plantão

PREFEITURA MUNICIPAL DE MARIALVA

SECRETARIA MUNICIPAL DE SAÚDE

Data 8/03/2020 Horário 9:15

Funcionário	QTDE. Marmitex Nº e por extenso	Tamanho
MÉDICO	3	
ENFERMEIRO	2	
TEC. ENFERMAGEM	6	
TEC. RAIO X	3	
RECEPÇÃO	2	
MOTORISTAS	3	
SERVIÇOS GERAIS	3	
SEGURANÇA	2	
PACIENTES	10	
ACOMPANHANTES	10	
TOTAL	42	

Obs:. .....

.....

Camila Padovani

Assinatura Enfermeiro
Responsável do plantão

PREFEITURA MUNICIPAL DE MARIALVA

SECRETARIA MUNICIPAL DE SAÚDE

Data 8/3/2020 Horário 17:15

Funcionário	QTDE. Marmitex Nº e por extenso	Tamanho
MÉDICO	3	
ENFERMEIRO	2	
TEC. ENFERMAGEM	5	
TEC. RAIO X	1	
RECEPÇÃO	2	
MOTORISTA	2	
SERVIÇOS GERAIS	1	
SEGURANÇA	2	
PACIENTE	12	
ACOMPANHANTE	12	
TOTAL	41	

Obs:. .....

.....

Adriana Vieira Rodrigues
ENFERMEIRA
COREN-PR 178877

Assinatura Enfermeiro
Responsável do plantão

PRFEITURA MUNICIPAL DE MARIALVA

SECRETARIA MUNICIPAL DE SAÚDE

Data 09/03/20 Horário 09:50

Funcionário	QTDE. Marmitex Nº e por extenso	Tamanho
MÉDICO	02	
ENFERMEIRO	02	
TEC. ENFERMAGEM	07	
TEC. RAIO X	-	
RECEPÇÃO	03	
MOTORISTAS	06	
SERVIÇOS GERAIS	04	
SEGURANÇA	03	
PACIENTES	10	
ACOMPANHANTES	09	
TOTAL	46	

Obs:. .....

.....

Assinatura Enfermeiro
Responsável do plantão

PRFEITURA MUNICIPAL DE MARIALVA

SECRETARIA MUNICIPAL DE SAÚDE

Data 09/03/20. Horário 16:40

Funcionário	QTDE. Marmitex Nº e por extenso	Tamanho
MÉDICO	03	
ENFERMEIRO	02.	
TEC. ENFERMAGEM	04	
TEC. RAIO X	01	
RECEPÇÃO	02.	
MOTORISTAS	02.	
SERVIÇOS GERAIS	01	
SEGURANÇA	01.	
PACIENTES	06	
ACOMPANHANTES	06.	
TOTAL	29	

Obs:. .....

.....

Assinatura Enfermeiro
Responsável do plantão

PRFEITURA MUNICIPAL DE MARIALVA

SECRETARIA MUNICIPAL DE SAÚDE

Data 30/03/2020 Horário 9 : 15

Funcionário	QTDE. Marmitex Nº e por extenso	Tamanho
MÉDICO	3	
ENFERMEIRO	2	
TEC. ENFERMAGEM	7	
TEC. RAIO X	1	
RECEPÇÃO	3	
MOTORISTAS	5	
SERVIÇOS GERAIS	4	
SEGURANÇA	3	
PACIENTES	11	
ACOMPANHANTES	11	
TOTAL	50	

Obs:. .....

.....

Assinatura Enfermeiro
Responsável do plantão

Mariana M. Massignani
Enfermeira
COREN/PR 313438

PRFEITURA MUNICIPAL DE MARIALVA

SECRETARIA MUNICIPAL DE SAÚDE

Data 10/03/2020 Horário 17:15

Funcionário	QTDE. Marmitex Nº e por extenso	Tamanho
MÉDICO	3	
ENFERMEIRO	2	
TEC. ENFERMAGEM	5	
TEC. RAIO X	1	
RECEPÇÃO	2	
MOTORISTAS	2	
SERVIÇOS GERAIS	1	
SEGURANÇA	2	
PACIENTES	13	
ACOMPANHANTES	10	
TOTAL	40	

Obs:. .....

.....

Daiane de O. Ferreira
Enfermeira
COREN-PR

Assinatura Enfermeiro
Responsável do plantão

PRFEITURA MUNICIPAL DE MARIALVA

SECRETARIA MUNICIPAL DE SAÚDE

Data 11/03/20 Horário 09:20

Funcionário	QTDE. Marmitex Nº e por extenso	Tamanho
MÉDICO	02	P M G
ENFERMEIRO	02	P M G
TEC. ENFERMAGEM	06	P
TEC. RAIO X	—	
RECEPÇÃO	03	P M G
MOTORISTAS	04	P M G
SERVIÇOS GERAIS	04	P M G
SEGURANÇA	02	P M G
PACIENTES	10	P
ACOMPANHANTES	15	P
TOTAL	49	

Obs:. .....

.....

Adriana Vieira Rodrigues
ENFERMEIRA
COREN-PR 178877

Assinatura Enfermeiro
Responsável do plantão

PRFEITURA MUNICIPAL DE MARIALVA

SECRETARIA MUNICIPAL DE SAÚDE

Data 11/03/20 Horário 16:25

Funcionário	QTDE. Marmitex Nº e por extenso	Tamanho
MÉDICO	03	P
ENFERMEIRO	02	P
TEC. ENFERMAGEM	04	P
TEC. RAIO X	01	P
RECEPÇÃO	01	P
MOTORISTAS	02	P
SERVIÇOS GERAIS	01	P
SEGURANÇA	02	P
PACIENTES	08	P
ACOMPANHANTES	08	P
TOTAL	34	

Obs:. .....

.....

Assinatura Enfermeiro
Responsável do plantão

PRFEITURA MUNICIPAL DE MARIALVA

SECRETARIA MUNICIPAL DE SAÚDE

Data 12/03/20 Horário 9:15

Funcionário	QTDE. Marmitex Nº e por extenso	Tamanho
MÉDICO	2	
ENFERMEIRO	2	
TEC. ENFERMAGEM	6	
TEC. RAIO X	1	
RECEPÇÃO	3	
MOTORISTAS	6	
SERVIÇOS GERAIS	4	
SEGURANÇA	2	
PACIENTES	11	
ACOMPANHANTES	10	
TOTAL	52	

Obs:. .....

.....

Iviane de O. Ferreira
Enfermeira
COREN

Assinatura Enfermeiro
Responsável do plantão

PREFEITURA MUNICIPAL DE MARIALVA
SECRETARIA MUNICIPAL DE SAÚDE

Data 12/03/20 Horário 5:15

Funcionário	QTDE. Marmitex Nº e por extenso	Tamanho
MÉDICO	3	
ENFERMEIRO	2	
TEC. ENFERMAGEM	5	
TEC. RAIO X	1	
RECEPÇÃO	2	
MOTORISTA	2	
SERVIÇOS GERAIS	1	
SEGURANÇA	2	
PACIENTE	14	
ACOMPANHANTE	13	
TOTAL	44	

Obs:. .....
.....

Ms. Willian Tiago de Oliveira
COREN 24995

Assinatura Enfermeiro
Responsável do plantão

PREFEITURA MUNICIPAL DE MARIALVA
SECRETARIA MUNICIPAL DE SAÚDE

Data: 13/03/20 Horário: 09:15

Funcionário	QTDE. Marmitex Nº e por extenso	Tamanho
MÉDICO	02	P
ENFERMEIRO	02	P
TEC. ENFERMAGEM	06	P
TEC. RAIO X	—	
RECEPÇÃO	03	P
MOTORISTAS	05	P
SERVIÇOS GERAIS	04	P
SEGURANÇA	02	P
PACIENTES	32	P
ACOMPANHANTES	3	P
TOTAL	50	

Obs:. .....
.....

Vanessa Fontes
Assinatura Enfermeiro
Responsável do plantão

PREFEITURA MUNICIPAL DE MARIALVA
SECRETARIA MUNICIPAL DE SAÚDE

Data 13/03/20 Horário 16:15

Funcionário	QTDE. Marmitex Nº e por extenso	Tamanho
MÉDICO	03	P
ENFERMEIRO	02	P
TEC. ENFERMAGEM	04	P
TEC. RAIO X	01	P
RECEPÇÃO	02	P
MOTORISTA	02	P
SERVIÇOS GERAIS	01	P
SEGURANÇA	01	P
PACIENTE	124	P
ACOMPANHANTE	3	P
TOTAL	144 02	= 146

Obs:. + 02 marmitas pela manhã.

Daiane de O. Ferreira
Enfermeira
COREN-PR 22[illegible]

Assinatura Enfermeiro
Responsável do plantão

PREFEITURA MUNICIPAL DE MARIALVA
SECRETARIA MUNICIPAL DE SAÚDE

Data 14/03/2020 Horário 9:15

Funcionário	QTDE. Marmitex Nº e por extenso	Tamanho
MÉDICO	3	
ENFERMEIRO	2	
TEC. ENFERMAGEM	6	
TEC. RAIO X	2	
RECEPÇÃO	2	
MOTORISTAS	4	
SERVIÇOS GERAIS	4	
SEGURANÇA	3	
PACIENTES	12	
ACOMPANHANTES	12	
TOTAL	50	

Obs:. .....
.....

Adriana Vieira Rodrigues
ENFERMEIRA
COREN-PR 178677

Assinatura Enfermeiro
Responsável do plantão

PREFEITURA MUNICIPAL DE MARÍALVA
SECRETARIA MUNICIPAL DE SAÚDE

Data 14/03/2020 Horário 17:15

Funcionário	QTDE. Marmitex Nº e por extenso	Tamanho
MÉDICO	3	
ENFERMEIRO	2	
TEC. ENFERMAGEM	5	
TEC. RAIO X	1	
RECEPÇÃO	2	
MOTORISTA	2	
SERVIÇOS GERAIS	1	
SEGURANÇA	1	
PACIENTE	15	
ACOMPANHANTE	5	
TOTAL	37	

Obs:. .....
.....

Adriana Vieira Rodrigues
ENFERMEIRA
COREN-PR 1[illegible]

Assinatura Enfermeiro
Responsável do plantão

PRFEITURA MUNICIPAL DE MARIALVA

SECRETARIA MUNICIPAL DE SAÚDE

Data 01/03/2020 Horário 9:19

Funcionário	QTDE. Marmitex Nº e por extenso	Tamanho
MÉDICO	3	
ENFERMEIRO	2	
TEC. ENFERMAGEM	5	
TEC. RAIO X	1	
RECEPÇÃO	2	
MOTORISTAS	3	
SERVIÇOS GERAIS	4	
SEGURANÇA	2	
PACIENTES	6	
ACOMPANHANTES	2	
TOTAL	31	

Obs:. .....

.....

Assinatura Enfermeiro
Responsável do plantão

Mariana M. Massignani
Enfermeira
COREN/PR 313438

PRFEITURA MUNICIPAL DE MARIALVA

SECRETARIA MUNICIPAL DE SAÚDE

Data 01/03/2020 Horário 16:30

Funcionário	QTDE. Marmitex Nº e por extenso	Tamanho
MÉDICO	3	
ENFERMEIRO	2	
TEC. ENFERMAGEM	5	
TEC. RAIO X	1	
RECEPÇÃO	2	
MOTORISTAS	2	
SERVIÇOS GERAIS	1	
SEGURANÇA	1	
PACIENTES	10	
ACOMPANHANTES	4	
TOTAL	31	

Obs:. .....

.....

Daiane de O. Ferreira
Enfermeira
COREN-PR. 226431

Assinatura Enfermeiro
Responsável do plantão

PRFEITURA MUNICIPAL DE MARIALVA

SECRETARIA MUNICIPAL DE SAÚDE

Data 02/03/2020 Horário 09:15

Funcionário	QTDE. Marmitex Nº e por extenso	Tamanho
MÉDICO	2	
ENFERMEIRO	2	
TEC. ENFERMAGEM	6	
TEC. RAIO X	1	
RECEPÇÃO	3	
MOTORISTA	5	
SERVIÇOS GERAIS	4	
SEGURANÇA	2	
PACIENTE	9	
ACOMPANHANTE	9	
TOTAL	43	

Obs: Mais 4 marmitas
total de 47

Assinatura Enfermeiro
Responsável do plantão

PREFEITURA MUNICIPAL DE .

SECRETARIA MUNICIPAL DE SAU.

DATA: 02/03/2020 HORÁRIO: 12:10

FUNCIONÁRIO	QTDE MARMITEX Nº e por extenso	TAMANHO
MÉDICO		
ENFERMEIRO		
TEC. DE ENFERMAGEM		
TEC. RAIO X		
RECEPÇÃO		
MOTORISTAS		
SERVIÇOS GERAIS		
SEGURANÇA		
PACIENTES	3 dias	(P)
ACOMPANHANTES		
SECRETARIA DE SAUDE		
TOTAL		

Agendamento

Mônica B. Gonçalves
Gerente de Apoio
Técnico e Agendamento

PREFEITURA MUNICIPAL DE MARIALVA

SECRETARIA MUNICIPAL DE SAÚDE

DATA: 02/03/2020 HORÁRIO: 12:10

FUNCIONÁRIO	QTDE MARMITEX N° e por extenso	TAMANHO
MÉDICO		
ENFERMEIRO		
TEC. DE ENFERMAGEM		
TEC. RAIO X		
RECEPÇÃO		
MOTORISTAS		
SERVIÇOS GERAIS		
SEGURANÇA		
PACIENTES		
ACOMPANHANTES		
SECRETARIA DE SAUDE	3 tas	(P)
TOTAL		

OBS: Agendamento

Mônica B Gonçalves
Gerente de Apoio Diagnóstico e Agendamento

Assinatura Enfermeiro

Responsável do plantão

PRFEITURA MUNICIPAL DE MARIALVA

SECRETARIA MUNICIPAL DE SAÚDE

Data 02/03/2020 Horário 17:15

Funcionário	Qtde. Marmitex Nº e por extenso	Tamanho
MÉDICO	3	
ENFERMEIRO	2	
TÉC.ENFERMAGEM	5	
TÉC. RAIO X	1	
FARMÁCIA		
RECEPÇÃO	2	
MOTORISTAS	2	
SERVIÇOS GERAIS	1	
SEGURANÇA	1	
PACIENTES	10	
ACOMPANHANTES	9	
TOTAL	36	

Obs: .....

.....

Assinatura Enfermeiro
Responsável do plantão

PRFEITURA MUNICIPAL DE MARIALVA

SECRETARIA MUNICIPAL DE SAÚDE

Data 03/03/20. Horário 04:30

Funcionário	QTDE. Marmitex Nº e por extenso	Tamanho
MÉDICO	02	P
ENFERMEIRO	02.	P
TEC. ENFERMAGEM	06.	P
TEC. RAIO X	—	
RECEPÇÃO	03.	P
MOTORISTAS	04.	P
SERVIÇOS GERAIS	04.	P
SEGURANÇA	02.	P
PACIENTES	08	P
ACOMPANHANTES	08	P
TOTAL	42	

Obs:. .....

.....

Vanessa Fontes

Assinatura Enfermeiro

Responsável do plantão

PREFEITURA MUNICIPAL DE MARIALVA
SECRETARIA MUNICIPAL DE SAÚDE

Data 03/03/20 Horário 16 44

Funcionário	QTDE. Marmitex Nº e por extenso	Tamanho
MÉDICO	02	P M G
ENFERMEIRO	02	P M G
TEC. ENFERMAGEM	04	P M G
TEC. RAIO X	01	P M G
RECEPÇÃO	02	P M G
MOTORISTA	01	P M G
SERVIÇOS GERAIS	04	P M G
SEGURANÇA	01	P M G
PACIENTE	10	P M G
ACOMPANHANTE	09	P M G
TOTAL	34	

Obs:. .....
.....

Daiane de O. Ferreira
Enfermeira
COREN-PR 226451

Assinatura Enfermeiro
Responsável do plantão

PREFEITURA MUNICIPAL DE MARIALVA
SECRETARIA MUNICIPAL DE SAÚDE

Data 4/03/2020 Horário 9:15

Funcionário	QTDE. Marmitex Nº e por extenso	Tamanho
MÉDICO	3	
ENFERMEIRO	2	
TEC. ENFERMAGEM	6	
TEC. RAIO X	1	
RECEPÇÃO	2	
MOTORISTAS	5	
SERVIÇOS GERAIS	3	
SEGURANÇA	2	
PACIENTES	10	
ACOMPANHANTES	10	
TOTAL	44	

Obs:. .....
.....

Assinatura Enfermeiro
Responsável do plantão

PREFEITURA MUNICIPAL DE MARIALVA
SECRETARIA MUNICIPAL DE SAÚDE

Data 04/03/2020 Horário 12:15

	Nº e por extenso	
MÉDICO	3	
ENFERMEIRO	2	
TEC. ENFERMAGEM	5	
TEC. RAIO X	1	
RECEPÇÃO	2	
MOTORISTA	2	
SERVIÇOS GERAIS	1	
SEGURANÇA	1	
PACIENTE	10	
ACOMPANHANTE	10	
TOTAL	37	

Obs:. .....
.....

Assinatura Enfermeiro
Responsável do plantão

PRFEITURA MUNICIPAL DE MARIALVA

SECRETARIA MUNICIPAL DE SAÚDE

Data 05/03/20 Horário 09:38

Funcionário	QTDE. Marmitex Nº e por extenso	Tamanho
MÉDICO	02	G
ENFERMEIRO	02	G
TEC. ENFERMAGEM	06	P
TEC. RAIO X	—	
RECEPÇÃO	03	P
MOTORISTA	05	P
SERVIÇOS GERAIS	04	P
SEGURANÇA	02	P
PACIENTE	13	P
ACOMPANHANTE	13	P
TOTAL	40	

Obs:. .....

.....

Adriana Vieira Rodrigues
ENFERMEIRA
COREN-PR 178877

Assinatura Enfermeiro
Responsável do plantão

PREFEITURA MUNICIPAL DE MARIALVA

SECRETARIA MUNICIPAL DE SAÚDE

Data 05/02/20 Horário 16:30

Funcionário	QTDE. Marmitex Nº e por extenso	Tamanho
MÉDICO	03	P
ENFERMEIRO	02	P
TEC. ENFERMAGEM	04	P
TEC. RAIO X	01	P
RECEPÇÃO	02	P
MOTORISTA	02	P
SERVIÇOS GERAIS	01	P
SEGURANÇA	01	P
PACIENTE	06	P
ACOMPANHANTE	08	P
TOTAL	33	

Obs:. .....

.....

Assinatura Enfermeiro

Responsável do plantão

PRFEITURA MUNICIPAL DE MARIALVA

SECRETARIA MUNICIPAL DE SAÚDE

Data 06/03/2020　　　　　　　　　　Horário 9:15

Funcionário	QTDE. Marmitex Nº e por extenso	Tamanho
MÉDICO	3	
ENFERMEIRO	2	
TEC. ENFERMAGEM	6	
TEC. RAIO X		
RECEPÇÃO	3	
MOTORISTA	5	
SERVIÇOS GERAIS	4	
SEGURANÇA	1	
PACIENTE	11	
ACOMPANHANTE	10	
TOTAL	45	

Obs:. ....

....

Adriano Felix dos Anjos
ENF ESP. ENFERMAGEM DO TRABALHO
COREN 0015187O

Assinatura Enfermeiro
Responsável do plantão

PRFEITURA MUNICIPAL DE MARIALVA

SECRETARIA MUNICIPAL DE SAÚDE

Data 6/03/20 Horário 5:15

Funcionário	QTDE. Marmitex Nº e por extenso	Tamanho
MÉDICO	3	
ENFERMEIRO	2	
TEC. ENFERMAGEM	5	
TEC. RAIO X	1	
RECEPÇÃO	2	
MOTORISTA	2	
SERVIÇOS GERAIS	1	
SEGURANÇA	2	
PACIENTE	9	
ACOMPANHANTE	8	
TOTAL	34	

Obs:. .....

.....

Ms. William Tiago de Oliveira
COREN 24995

Assinatura Enfermeiro
Responsável do plantão

PRFEITURA MUNICIPAL DE MARIALVA
SECRETARIA MUNICIPAL DE SAÚDE

Data 07/03/2020 Horário 11:00h

Funcionário	QTDE. Marmitex Nº e por extenso	Tamanho
MÉDICO		
ENFERMEIRO		
TEC. ENFERMAGEM	30(TRINTA)	P
TEC. RAIO X		
RECEPÇÃO		
MOTORISTA		
SERVIÇOS GERAIS		
SEGURANÇA		
PACIENTE		
ACOMPANHANTE		
TOTAL	30(TRINTA)	P

Obs:. CAMPANHA DE VACINAÇÃO CONTRA O SARAMPO

Amira Abbas
Amira Abbas
Gerente de Vigilância em Epidemiologia

Assinatura Enfermeiro
Responsável do plantão

SECRETARIA MUNICIPAL DE SAÚDE

Data 15 03 20. Horário 09 15

Funcionário	QTDE Marmitex: Nº e por extenso	Tamanho
MÉDICO	03	P
ENFERMEIRO	02	P
TEC. ENFERMAGEM	06	P
TEC. RAIO X	01	P
RECEPÇÃO	03	P
MOTORISTA	04	P
SERVIÇOS GERAIS	04	P
SEGURANÇA	02	P
PACIENTE	13	P
ACOMPANHANTE	10	P
TOTAL	50	

Obs:. .....
.....

Ms. William Tiago de Oliveira
COREN 24995

Assinatura Enfermeiro
Responsável do plantão

PRFEITURA MUNICIPAL DE MARIÁLVA
SECRETARIA MUNICIPAL DE SAÚDE

Data 07/03/20 Horário 09:03

Funcionário	QTDE. Marmitex Nº e por extenso	Tamanho
MÉDICO	03	P
ENFERMEIRO	02	P
TEC. ENFERMAGEM	06	P
TEC. RAIO X	01	P
RECEPÇÃO	03	P
MOTORISTA	04	P
SERVIÇOS GERAIS	04	P
SEGURANÇA	02	P
PACIENTE	12	P
ACOMPANHANTE	12	P
TOTAL	59	59

Obs:. .....
.....

Daiane de O. Ferreira
Enfermeira
COREN-PR. 226431

Assinatura Enfermeiro
Responsável do plantão

PREFEITURA MUNICIPAL DE MARIALVA
SECRETARIA MUNICIPAL DE SAÚDE

Data 15/03/20 . Horário 16:38

Funcionário	QTDE. Marmitex Nº e por extenso	Tamanho
MÉDICO	03	P
ENFERMEIRO	02	P
TEC. ENFERMAGEM	04	P
TEC. RAIO X	01	P
RECEPÇÃO	01	P
MOTORISTAS	02	P
SERVIÇOS GERAIS	02	P
SEGURANÇA	02	P
PACIENTES	10	P
ACOMPANHANTES	08	P
TOTAL	35	35

Obs:. .....
.....

Assinatura Enfermeiro
Responsável do plantão

PREFEITURA MUNICIPAL DE MARIALVA
SECRETARIA MUNICIPAL DE SAÚDE

Data 16/03/2020 Horário 9:15

Funcionário	QTDE. Marmitex Nº e por extenso	Tamanho
MÉDICO	3	
ENFERMEIRO	2	
TEC. ENFERMAGEM	6	
TEC. RAIO X	1	
RECEPÇÃO	3	
MOTORISTAS	5	
SERVIÇOS GERAIS	4	
SEGURANÇA	3	
PACIENTES	13	
ACOMPANHANTES	10	
TOTAL	50	

Obs:. .....
.....

Daiane de O. Ferreira
Enfermeira
COREN-PR 236451

Assinatura Enfermeiro
Responsável do plantão

PREFEITURA MUNICIPAL DE MARIALVA
SECRETARIA MUNICIPAL DE SAÚDE

Data 16/03/2020 Horário 17:15

Funcionário	QTDE. Marmitex Nº e por extenso	Tamanho
MÉDICO	3	
ENFERMEIRO	2	
TEC. ENFERMAGEM	5	
TEC. RAIO X	1	
RECEPÇÃO	2	
MOTORISTAS	2	
SERVIÇOS GERAIS	1	
SEGURANÇA	1	
PACIENTES	3	
ACOMPANHANTES	10	
TOTAL	38	

Obs:. + 04 secretária de Saúde
a pedido do secretário. total = 42

Assinatura Enfermeiro
Responsável do plantão

SECRETARIA MUNICIPAL DE SAÚDE

Data 17/03/20 Horário 09 / 14.

Funcionário	QTDE. Manhã Nº e por extenso	Tamanho
MÉDICO	02.	P
ENFERMEIRO	02.	P
TEC. ENFERMAGEM	06	P
TEC. RAIO X	01	P
RECEPÇÃO	03	P
MOTORISTA	01	P
SERVIÇOS GERAIS	04.	P
SEGURANÇA	02.	P
PACIENTE	15	P
ACOMPANHANTE	15	P.
TOTAL	59	

Obs:. .....
.....

Adriana Vieira Rodrigues
ENFERMEIRA
COREN-PR 178877

Assinatura Enfermeiro
Responsável do plantão

PREFEITURA MUNICIPAL DE MARIALVA

SECRETARIA MUNICIPAL DE SAÚDE

DATA: 17/03/2020 HORÁRIO: 12:15

FUNCIONÁRIO	QTDE MARMITEX N° e por extenso	TAMANHO
MÉDICO		
ENFERMEIRO	~~1~~ 4 quatro	(P)
TEC. DE ENFERMAGEM		
TEC. RAIO X		
RECEPÇÃO		
MOTORISTAS		
SERVIÇOS GERAIS		
SEGURANÇA		
PACIENTES		
ACOMPANHANTES		
SECRETARIA DE SAUDE	1 um	(P)
TOTAL		

PRFEITURA MUNICIPAL DE MARIALVA

SECRETARIA MUNICIPAL DE SAÚDE

Data 17/03/20 Horário 16:15

Funcionário	QTDE. Marmitex Nº e por extenso	Tamanho
MÉDICO	03	
ENFERMEIRO	02	
TEC. ENFERMAGEM	02	
TEC. RAIO X	01	
RECEPÇÃO	02	
MOTORISTA	02	
SERVIÇOS GERAIS	01	
SEGURANÇA	02	
PACIENTE	10	
ACOMPANHANTE	10	
TOTAL	37	

Obs:. .....

.....

Assinatura Enfermeiro
Responsável do plantão

PREFEITURA MUNICIPAL DE MARIALVA
SECRETARIA MUNICIPAL DE SAÚDE

Data 18/03/2020 Horário 9:15

Funcionário	QTDE. Marmitex Nº e por extenso	Tamanho
MÉDICO	2	
ENFERMEIRO	2	
TEC. ENFERMAGEM	6	
TEC. RAIO X	1	
RECEPÇÃO	2	
MOTORISTA	7	
SERVIÇOS GERAIS	4	
SEGURANÇA	2	
PACIENTE	6	
ACOMPANHANTE	5	
TOTAL	37	

Obs:. .....
.....

Adriana Rodrigues
Assinatura Enfermeiro
Responsável do plantão

PREFEITURA MUNICIPAL DE MARIALVA

SECRETARIA MUNICIPAL DE SAÚDE

Data 18/03/2020 Horário 17:15

Funcionário	QTDE. Marmitex Nº e por extenso	Tamanho
MÉDICO	2	
ENFERMEIRO	2	
TEC. ENFERMAGEM	5	
TEC. RAIO X	1	
RECEPÇÃO	2	
MOTORISTA	2	
SERVIÇOS GERAIS	1	
SEGURANÇA	2	
PACIENTE	8	
ACOMPANHANTE	8	
TOTAL	34	

Obs:. .....

.....

Adriana Vieira Rodrigues
ENFERMEIRA
COREN-PR 178877

Assinatura Enfermeiro
Responsável do plantão

PRFEITURA MUNICIPAL DE MARIALVA

SECRETARIA MUNICIPAL DE SAÚDE

Data 18/03/20 Horário 19:00

Funcionário	Qtde. Marmitex Nº e por extenso	Tamanho
MÉDICO	01	
ENFERMEIRO	01	
TÉC.ENFERMAGEM	01	
TÉC. RAIO X	-	
FARMÁCIA	-	
RECEPÇÃO	01	
MOTORISTAS	-	
SERVIÇOS GERAIS	-	
SEGURANÇA	01	
PACIENTES	-	
ACOMPANHANTES	-	
TOTAL	05 - cinco	

Obs: .....

.....

Adenilce D. Bilesqui
Gerente de PSF/Equipe
Multiprofissional
Coren/PR 508.402

Assinatura Enfermeiro
Responsável do plantão

PREFEITURA MUNICIPAL DE MARINAVA

SECRETARIA MUNICIPAL DE SAÚDE

Data 19/03/20 Horário 09:20

Funcionário	QTDE. Marmitex Nº e por extenso	Tamanho
MÉDICO	02 Dois	P.
ENFERMEIRO	01 Um	P
TEC. ENFERMAGEM	06 Seis	P
TEC. RAIO X	—	
RECEPÇÃO	03 Três	P
MOTORISTAS	05 Cinco	P
SERVIÇOS GERAIS	04 Quatro	P
SEGURANÇA	02 Dois	P
PACIENTES	12 Doze	P
ACOMPANHANTES	12 Doze	P
TOTAL	46	

Obs:. .....

.....

Daiane Aquino

Assinatura Enfermeiro

Responsável do plantão

PREFEITURA MUNICIPAL DE MARIALVA
SECRETARIA MUNICIPAL DE SAÚDE

Data 19/03/20 Horário 16:23

Funcionário	QTDE. Manuscrito Nº e por extenso	Tamanho
MÉDICO	03	
ENFERMEIRO	02	
TEC. ENFERMAGEM	04	
TEC. RAIO X	01	
RECEPÇÃO	02	
MOTORISTAS	03	
SERVIÇOS GERAIS	01	
SEGURANÇA	02	
PACIENTES	00	
ACOMPANHANTES	05	
TOTAL	~~20~~ 26	

Obs:. .....
.....

Assinatura Enfermeiro
Responsável do plantão

PREFEITURA MUNICIPAL DE MARIALVA
SECRETARIA MUNICIPAL DE SAÚDE

Data 19/03/20 Horário 19:00

Funcionário	Qtde. Marmitex Nº e por extenso	Tamanho
MÉDICO	01	
ENFERMEIRO	01	
TÉC.ENFERMAGEM	02	
TÉC. RAIO X	-	
FARMÁCIA	-	
RECEPÇÃO	01	
MOTORISTAS	01	
SERVIÇOS GERAIS	01	
SEGURANÇA	01	
PACIENTES	-	
ACOMPANHANTES	-	
TOTAL	08 - oito	

Obs: .....
.....

Adenilce D. Bilesqui
Gerente de PSF/Equipe
Multiprofissional
Coren/PR 508.402

Assinatura Enfermeiro
Responsável do plantão

PRFEITURA MUNICIPAL DE MARIALVA

SECRETARIA MUNICIPAL DE SAÚDE

Data 20/03/2020 Horário 9:15

Funcionário	QTDE. Marmitex Nº e por extenso	Tamanho
MÉDICO	3	
ENFERMEIRO	3	
TEC. ENFERMAGEM	5	
TEC. RAIO X		
RECEPÇÃO	3	
MOTORISTAS	~~7~~	
SERVIÇOS GERAIS	4	
SEGURANÇA	2	
PACIENTES	10	
ACOMPANHANTES	8	
TOTAL	45	

Obs:. .....

.....

Adriana Vieira Rodrigues
ENFERMEIRA
COREN-PR 178877

Assinatura Enfermeiro
Responsável do plantão

PREFEITURA MUNICIPAL DE MARIALVA
SECRETARIA MUNICIPAL DE SAÚDE

Data 28/03/2020 Horário 17:15

Funcionário	QTDE. Marmitex Nº e por extenso	Tamanho
MÉDICO	2	
ENFERMEIRO	2	
TEC. ENFERMAGEM	5	
TEC. RAIO X	1	
RECEPÇÃO	2	
MOTORISTA	2	
SERVIÇOS GERAIS	1	
SEGURANÇA	2	
PACIENTE	5	
ACOMPANHANTE	5	
TOTAL	27	

Obs:. .....
.....

Ms. Willian Tiago de Oliveira
COREN 24995

Assinatura Enfermeiro
Responsável do plantão

PREFEITURA MUNICIPAL DE MARIALVA
SECRETARIA MUNICIPAL DE SAÚDE

Data 27/03/00 Horário 19:00

Funcionário	Qtde. Marmitex Nº e por extenso	Tamanho
MÉDICO	02	
ENFERMEIRO	01	
TÉC.ENFERMAGEM	02	
TÉC. RAIO X	-	
FARMÁCIA	01	
RECEPÇÃO	02	
MOTORISTAS	01	
SERVIÇOS GERAIS	01	
SEGURANÇA	01	
PACIENTES	02	
ACOMPANHANTES	02	
TOTAL	15- quinze	

Obs: .....
.....

Adenilce D. Bilesqui
Gerente de PSF/Equipe
Multiprofissional
Coren/PR 508.402

Assinatura Enfermeiro
Responsável do plantão

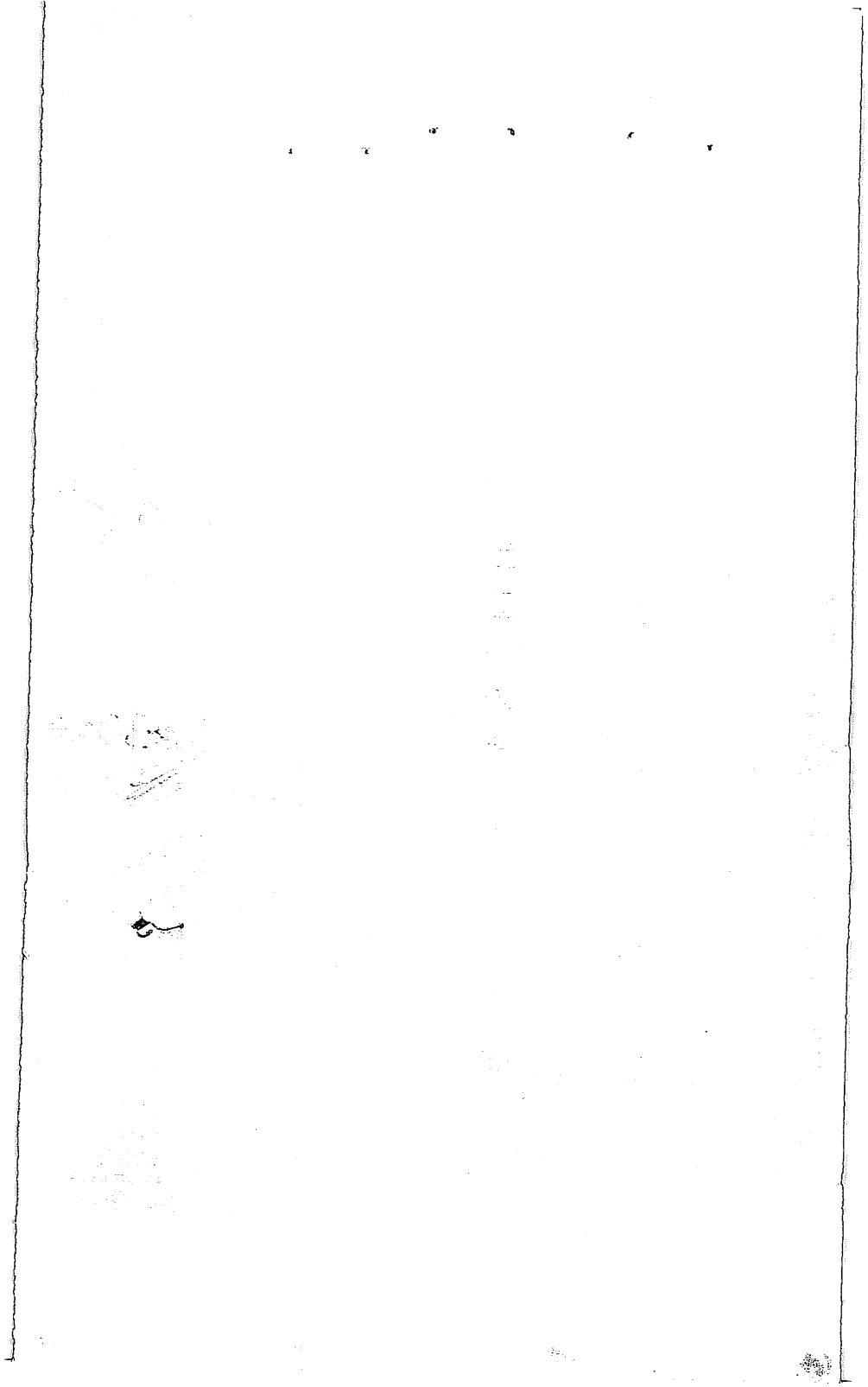

PRFEITURA MUNICIPAL DE MARIALVA

SECRETARIA MUNICIPAL DE SAÚDE

Data 20/03/20 Horário 19:00

Funcionário	Qtde. Marmitex Nº e por extenso	Tamanho
MÉDICO	01	
ENFERMEIRO	01	
TÉC.ENFERMAGEM	02	
TÉC. RAIO X	-	
FARMÁCIA	-	
RECEPÇÃO	01	
MOTORISTAS	01	
SERVIÇOS GERAIS	01	
SEGURANÇA	01	
PACIENTES	-	
ACOMPANHANTES	-	
TOTAL	08 oito	

Obs: .....

.....

Adenilde D. Bilesqui
Gerente de PSF/Equipe
Multiprofissional
Coren/PR 508.402

Assinatura Enfermeiro
Responsável do plantão

PRFEITURA MUNICIPAL DE MARIALVA

SECRETARIA MUNICIPAL DE SAÚDE

Data 28/03/20 Horário 5:15

Funcionário	QTDE. Marmitex Nº e por extenso	Tamanho
MÉDICO	3	
ENFERMEIRO	2	
TEC. ENFERMAGEM	4	
TEC. RAIO X	1	
RECEPÇÃO	2	
MOTORISTAS	3	
SERVIÇOS GERAIS	1	
SEGURANÇA	1	
PACIENTES	3	
ACOMPANHANTES	2	
TOTAL	21	

Obs:. .....

.....

Daiane O.L.

Assinatura Enfermeiro

Responsável do plantão

PRFEITURA MUNICIPAL DE MARIALVA

SECRETARIA MUNICIPAL DE SAÚDE

Data 28/03/2020 Horário 9:15

Funcionário	Qtde. Marmitex Nº e por extenso	Tamanho
MÉDICO	2	
ENFERMEIRO	2	
TÉC.ENFERMAGEM	6	
TÉC. RAIO X	1	
FARMÁCIA	1	
RECEPÇÃO	2	
MOTORISTAS	4	
SERVIÇOS GERAIS	3	
SEGURANÇA	1	
PACIENTES	8	
ACOMPANHANTES	3	
TOTAL	33	

Obs: .....

.....

Daiane de O. Ferreira
Enfermeira
COREN-PR 226431

Assinatura Enfermeiro
Responsável do plantão

PRFEITURA MUNICIPAL DE MARIALVA
SECRETARIA MUNICIPAL DE SAÚDE

Data 26/03/2020 Horário 11:00 .

Funcionário	QTDE. Marmitex Nº e por extenso	Tamanho
MÉDICO		
ENFERMEIRO		
TEC. ENFERMAGEM		
TEC. RAIO X		
RECEPÇÃO		
MOTORISTA		
SERVIÇOS GERAIS	20	P
SEGURANÇA		
PACIENTE		
ACOMPANHANTE		
TOTAL		

Obs:. Reforma Pronto Socorro.

Marisa Ap. Franzin Batista
Diretora de Promoção de Assistência à Saúde
Marialva - PR

Assinatura Enfermeiro
Responsável do plantão

PRFEITURA MUNICIPAL DE MARIALVA
SECRETARIA MUNICIPAL DE SAÚDE

Data 28/03/2020 Horário 19:00

Funcionário	QTDE. Marmitex Nº e por extenso	Tamanho
MÉDICO	02	P
ENFERMEIRO	01	P
TEC. ENFERMAGEM	03	P
TEC. RAIO X		
RECEPÇÃO	01	P
MOTORISTA		
SERVIÇOS GERAIS	01	P
SEGURANÇA	01	P
PACIENTE		
ACOMPANHANTE		
TOTAL	9	P

Obs:. .....

.....

Adenilce D. Bilesqui
Gerente de PSF/Equipe
Multiprofissional
Coren/PR 508.402

Assinatura Enfermeiro
Responsável do plantão

PREFEITURA MUNICIPAL DE MARIALVA

GABINETE

FORNECEDOR: _____

REQUISIÇÃO PARA REFEIÇÃO

DATA: 28/03/2020 - HORAS: 13:00

PRODUTO	UN	QUANTIA	R$/UN	TOTAL
MARMITEX	G			
MARMITEX	M			
MARMITEX	P	8	10.96	87,68
OBS:				

ASSINATURA DO RESPONSÁVEL
NOME:

PREFEITURA MUNICIPAL DE MARIALVA

SECRETARIA MUNICIPAL DE SAÚDE

Data 21/03/2020 Horário 11:00

Funcionário	QTDE. Marmitex Nº e por extenso	Tamanho
MÉDICO		
ENFERMEIRO		
TEC. ENFERMAGEM	58 (CINQUENTA E OITO)	P
TEC. RAIO X		
RECEPÇÃO		
MOTORISTA		
SERVIÇOS GERAIS		
SEGURANÇA		
PACIENTE		
ACOMPANHANTE		
TOTAL	58 (CINQUENTA E OITO)	P

Obs:. CAMPANHA DE VACINAÇÃO CONTRA INFLUENZA

Amira Abbas
Gerente de Vigilância em Epidemiologia

Assinatura Enfermeiro
Responsável do plantão

SECRETARIA MUNICIPAL DE SAÚDE

Data 21/03/20 Horário 09_10

Funcionário	QTDE Máscaras Nº e por extenso	Tamanho
MÉDICO	03	P
ENFERMEIRO	02	P
TEC. ENFERMAGEM	06	P
TEC. RAIO X	01	P
RECEPÇÃO	03	P
MOTORISTA	05	P
SERVIÇOS GERAIS	04	P
SEGURANÇA	02	P
PACIENTE	04	P
ACOMPANHANTE	03	P
TOTAL	35	

Obs:. ....
....

Daiane de O. Ferreira
Enfermeira
[illegible]

Assinatura Enfermeiro
Responsável do plantão

SECRETARIA MUNICIPAL DE SAÚDE

Data 21/03/20 Horário 16 24

Funcionários	QTDE. Manhã/Tarde Nº e por extenso	Tamanho
MÉDICO	03	M
ENFERMEIRO	02	M
TEC. ENFERMAGEM	04	M
TEC. RAIO X	01	M
RECEPÇÃO	02	M
MOTORISTA	02	M
SERVIÇOS GERAIS	01	M
SEGURANÇA	02	M
PACIENTE	04	M
ACOMPANHANTE	03	M
TOTAL	23	

Obs:. .....

.....

Daiane de O. Ferreira
Enfermeira
COREN-PR 2[illegible]

Assinatura Enfermeiro
Responsável do plantão

SECRETARIA MUNICIPAL DE SAÚDE

Data 22/03/20 Horário 9:15

Funcionário	QTDE. Marinilza Nº e por extenso	Tamanho
MÉDICO	3	
ENFERMEIRO	2	
TEC. ENFERMAGEM	5	
TEC. RAIO X	1	
RECEPÇÃO	2	
MOTORISTAS	4	
SERVIÇOS GERAIS	4	
SEGURANÇA	3	
PACIENTES	3	
ACOMPANHANTES	2	
TOTAL	28	

Obs:. .....

.....

Adriana Vieira Rodrigues
ENFERMEIRA
COREN-PR 178877

Assinatura Enfermeiro
Responsável do plantão

SECRETARIA MUNICIPAL DE SAÚDE

Data 22/03/20 Horário 5:15

Funcionário	QTDE. Marmiteiro Nº e por extenso	Tamanho
MÉDICO	3	
ENFERMEIRO	2	
TEC. ENFERMAGEM	5	
TEC. RAIO X	1	
RECEPÇÃO	2	
MOTORISTAS	2	
SERVIÇOS GERAIS	1	
SEGURANÇA	2	
PACIENTES	2	
ACOMPANHANTES	2	
TOTAL	21	

Obs:. .....

.....

Adriana Vieira Rodrigues
ENFERMEIRA
COREN-PR 178877

Assinatura Enfermeiro
Responsável do plantão

PREFEITURA MUNICIPAL DE MARIALVA

SECRETARIA MUNICIPAL DE SAÚDE

Data 23/03/20 Horário 10:05

Funcionário	QTDE. Marmitex Nº e por extenso	Tamanho
MÉDICO	02	G
ENFERMEIRO	02	G
TEC. ENFERMAGEM	03	G
TEC. RAIO X	01	G
RECEPÇÃO	03	G
MOTORISTAS	03	G
SERVIÇOS GERAIS	03	G
SEGURANÇA	03	G
PACIENTES	06	G
ACOMPANHANTES	06	G
TOTAL	32	

Obs:. .....

.....

Assinatura Enfermeiro
Responsável do plantão

PRFEITURA MUNICIPAL DE MARIALVA
SECRETARIA MUNICIPAL DE SAÚDE

Data 23/03/2020 Horário 12:00

Funcionário	QTDE. Marmitex Nº e por extenso	Tamanho
MÉDICO		
ENFERMEIRO		
TEC. ENFERMAGEM		
TEC. RAIO X		
RECEPÇÃO		
MOTORISTA		
SERVIÇOS GERAIS		
SEGURANÇA		
PACIENTE		
ACOMPANHANTE		
TOTAL	03	P

Obs:. P/ a odontologia que está atuando no PSF Jd. Shenandoah.

Haline Oliveira Ferreir.
Enfermeira - COREN 10351
Gerente de Auditoria e Avaliaç

Assinatura Enfermeiro
Responsável do plantão

SECRETARIA MUNICIPAL DE SAÚDE

Data 23/03/20 Horário 16:25

Funcionário	QTDE. Manhã: Nº e por extenso	Tamanho
MÉDICO	01	
ENFERMEIRO	02	
TEC. ENFERMAGEM	04	
TEC. RAIO X	01	
RECEPÇÃO	02	
MOTORISTA	01	
SERVIÇOS GERAIS	01	
SEGURANÇA	01	
PACIENTE	02	
ACOMPANHANTE	02	
TOTAL	21	

Obs:. .....
.....

Daiane Aquino
Assinatura Enfermeiro
Responsável do plantão

PREFEITURA MUNICIPAL DE MARIALVA

SECRETARIA MUNICIPAL DE SAÚDE

Data 23/03/20 Horário 19:00

Funcionário	Qtde. Marmitex Nº e por extenso	Tamanho
MÉDICO	01	
ENFERMEIRO	01	
TÉC.ENFERMAGEM	02	
TÉC. RAIO X	-	
FARMÁCIA	-	
RECEPÇÃO	01	
MOTORISTAS	01	
SERVIÇOS GERAIS	01	
SEGURANÇA	01	
PACIENTES	-	
ACOMPANHANTES	-	
TOTAL	08 - oito	

Obs: .....

.....

Adenilce D. Bilesqui
Gerente de PSF/Equipe
Multiprofissional
Coren/PR 508.402

Assinatura Enfermeiro
Responsável do plantão

PRFEITURA MUNICIPAL DE MARIALVA

SECRETARIA MUNICIPAL DE SAÚDE

Data 24/03/2020 Horário 8:15

Funcionário	Qtde. Marmitex Nº e por extenso	Tamanho
MÉDICO	2	
ENFERMEIRO	2	
TÉC.ENFERMAGEM	6	
TÉC. RAIO X	1	
FARMÁCIA	1	
RECEPÇÃO	3	
MOTORISTAS	6	
SERVIÇOS GERAIS	4	
SEGURANÇA	2	
PACIENTES	3	
ACOMPANHANTES	2	
TOTAL	32	

Obs: .....

.....

Ms. Willian Tiago de Oliveira
COREN 24995

Assinatura Enfermeiro
Responsável do plantão

PRFEITURA MUNICIPAL DE MARIALVA

SECRETARIA MUNICIPAL DE SAÚDE

Data 24/03/2020 Horário 11:15

Funcionário	Qtde. Marmitex Nº e por extenso	Tamanho
MÉDICO	2	
ENFERMEIRO	2	
TÉC.ENFERMAGEM	5	
TÉC. RAIO X	1	
FARMÁCIA		
RECEPÇÃO	2	
MOTORISTAS	3	
SERVIÇOS GERAIS	1	
SEGURANÇA	2	
PACIENTES	3	
ACOMPANHANTES	3	
TOTAL	24	

Obs: .....

.....

Ms. William Tiago de Oliveira
COREN 24995

Assinatura Enfermeiro
Responsável do plantão

PREFEITURA MUNICIPAL DE MARIALVA
SECRETARIA MUNICIPAL DE SAÚDE

Data 24/03/00 Horário 19:00

Funcionário	Qtde. Marmitex Nº e por extenso	Tamanho
MÉDICO	02	
ENFERMEIRO	01	
TÉC.ENFERMAGEM	02	
TÉC. RAIO X	-	
FARMÁCIA	01	
RECEPÇÃO	02	
MOTORISTAS	01	
SERVIÇOS GERAIS	01	
SEGURANÇA	01	
PACIENTES	02	
ACOMPANHANTES	02	
TOTAL	15 - quinze	

Obs: .....
.....

Adenilce D. Bilesqui
Gerente de PSF/Equipe
Multiprofissional
Coren/PR 508.402

Assinatura Enfermeiro
Responsável do plantão

SECRETARIA MUNICIPAL DE SAÚDE

Data: 25/03/20 Horário: 0920

Funcionários	QTDE. Marcados: Nº e por extenso	Telefones
MÉDICO	02	
ENFERMEIRO	02	
TEC. ENFERMAGEM	06	
TEC. RAIO X	01	
RECEPÇÃO	03	
MOTORISTAS	01	
SERVIÇOS GERAIS	03	
SEGURANÇA	01	
PACIENTES	02	
ACOMPANHANTES	02	
TOTAL	27	

Obs:. .....

.....

Assinatura Enfermeiro
Responsável do plantão

PRFEITURA MUNICIPAL DE MARIALVA

SECRETARIA MUNICIPAL DE SAÚDE

Data 25/03/2020 Horário 12:00

Funcionário	QTDE. Marmitex Nº e por extenso	Tamanho
MÉDICO	— 1	P
ENFERMEIRO	3	P
TEC. ENFERMAGEM		
TEC. RAIO X		
RECEPÇÃO	1	P
MOTORISTA	1	P
SERVIÇOS GERAIS		
SEGURANÇA		
PACIENTE		
ACOMPANHANTE		
TOTAL	06	

Obs:. 1 Secretário de saúde

Heline Oliveira Ferreira
Enfermeira COREN 10351
Gerente de Auditoria e Avaliação

Assinatura Enfermeiro
Responsável do plantão

PRFEITURA MUNICIPAL DE MARIALVA

SECRETARIA MUNICIPAL DE SAÚDE

Data 25/03/20 Horário 16:20

Funcionário	QTDE. Marmitex Nº e por extenso	Tamanho
MÉDICO	01	
ENFERMEIRO	01	
TEC. ENFERMAGEM	01	
TEC. RAIO X	01	
RECEPÇÃO	02	
MOTORISTA	02	
SERVIÇOS GERAIS	01	
SEGURANÇA	01	
PACIENTE	03	
ACOMPANHANTE	03	
TOTAL	03	

Obs:. .....

.....

Daiane Martins

Assinatura Enfermeiro

Responsável do plantão

PRFEITURA MUNICIPAL DE MARIALVA

SECRETARIA MUNICIPAL DE SAÚDE

Data 25/03/00 Horário 19:00

Funcionário	Qtde. Marmitex Nº e por extenso	Tamanho
MÉDICO	02	
ENFERMEIRO	01	
TÉC.ENFERMAGEM	02	
TÉC. RAIO X	-	
FARMÁCIA	01	
RECEPÇÃO	02	
MOTORISTAS	01	
SERVIÇOS GERAIS	01	
SEGURANÇA	01	
PACIENTES	02	
ACOMPANHANTES	02	
TOTAL	15 - quinze	

Obs: .....

.....

Adenilce D. Bitesqui
Gerente de PSF/Equipe
Multiprofissional
Coren/PR 508.402

Assinatura Enfermeiro
Responsável do plantão

PRFEITURA MUNICIPAL DE MARIALVA

SECRETARIA MUNICIPAL DE SAÚDE

Data 26/03/2020 Horário 9 :00

Funcionário	Qtde. Marmitex Nº e por extenso	Tamanho
MÉDICO		
ENFERMEIRO	2	
TÉC.ENFERMAGEM	6	
TÉC. RAIO X	1	
FARMÁCIA	1	
RECEPÇÃO	2	
MOTORISTAS	6	
SERVIÇOS GERAIS	3	
SEGURANÇA	1	
PACIENTES	3	
ACOMPANHANTES	1	
TOTAL	26	

Obs: .....

.....

Assinatura Enfermeiro
Responsável do plantão

PRFEITURA MUNICIPAL DE MARIALVA

SECRETARIA MUNICIPAL DE SAÚDE

Data 25/03/2020 Horário 12:00

Funcionário	QTDE. Marmitex Nº e por extenso	Tamanho
MÉDICO	-	
ENFERMEIRO	2	P
TEC. ENFERMAGEM	10	P
TEC. RAIO X		
RECEPÇÃO		
MOTORISTAS		
SERVIÇOS GERAIS		
SEGURANÇA		P
PACIENTES		
ACOMPANHANTES		
TOTAL	02 + 08 = 12	10

Obs:. .....

.....

Haline Oliveira Ferreira
Enfermeira - COREN 10351
Gerente de Auditoria e Avaliação

Assinatura Enfermeiro
Responsável do plantão

PRFEITURA MUNICIPAL DE MARIALVA

SECRETARIA MUNICIPAL DE SAÚDE

Data 26/03/2020 Horário 16:30

Funcionário	QTDE. Marmitex Nº e por extenso	Tamanho
MÉDICO	2	
ENFERMEIRO	2	
TÉC.ENFERMAGEM	4	
TÉC. RAIO X	1	
FARMÁCIA		
RECEPÇÃO	2	
MOTORISTAS	3	
SERVIÇOS GERAIS	1	
SEGURANÇA	2	
PACIENTES	3	
ACOMPANHANTES	2	
TOTAL	22	

Obs: .....

.....

Daiane de O. Pereira
Enfermeira
COREN-PR

Assinatura Enfermeiro
Responsável do plantão

PREFEITURA MUNICIPAL DE MARIALVA

SECRETARIA MUNICIPAL DE SAÚDE

Data 26/03/00 Horário 19:00

Funcionário	Qtde. Marmitex Nº e por extenso	Tamanho
MÉDICO	02	
ENFERMEIRO	01	
TÉC.ENFERMAGEM	02	
TÉC. RAIO X	–	
FARMÁCIA	01	
RECEPÇÃO	02	
MOTORISTAS	01	
SERVIÇOS GERAIS	01	
SEGURANÇA	01	
PACIENTES	02	
ACOMPANHANTES	02	
TOTAL	15- quinze	

Obs: .....

.....

Adenilce D. Bilesqui
Gerente de PSF/Equipe
Multiprofissional
Coren/PR 508.402

Assinatura Enfermeiro
Responsável do plantão

PRFEITURA MUNICIPAL DE MARIALVA

SECRETARIA MUNICIPAL DE SAÚDE

Data 27/03/2020 Horário 12:00

Funcionário	QTDE. Marmitex Nº e por extenso	Tamanho
MÉDICO		
ENFERMEIRO		
TEC. ENFERMAGEM		
TEC. RAIO X		
RECEPÇÃO		
MOTORISTA		
SERVIÇOS GERAIS		
SEGURANÇA		
PACIENTE		
ACOMPANHANTE		
TOTAL	12	P

Obs:. + 01 refrigerante de 02 L.

Marcelo A. Romão
Gerente de Auditoria
Marialva - PR

Assinatura Enfermeiro
Responsável do plantão

PREFEITURA MUNICIPAL DE MARIALVA

SECRETARIA MUNICIPAL DE SAÚDE

Data 29/03/2020 Horário 16:05

Funcionário	QTDE. Marmitex Nº e por extenso	Tamanho
MÉDICO	03	P
ENFERMEIRO	02	P
TEC. ENFERMAGEM	04	P
TEC. RAIO X	01	P
RECEPÇÃO	01	P
MOTORISTAS	02	P
SERVIÇOS GERAIS	01	P
SEGURANÇA	01	P
PACIENTES	03	P
ACOMPANHANTES	03	P
TOTAL	22	

Obs:. .....

.....

Ms. Willian Tiago de Oliveira
COREN 24995

Assinatura Enfermeiro
Responsável do plantão

PRFEITURA MUNICIPAL DE MARIALVA
SECRETARIA MUNICIPAL DE SAÚDE

Data 29/03/2020 Horário 11:00

Funcionário	QTDE. Marmitex Nº e por extenso	Tamanho
MÉDICO	01	P
ENFERMEIRO	01	P
TEC. ENFERMAGEM	02	P
TEC. RAIO X		
RECEPÇÃO	01	P
MOTORISTA		
SERVIÇOS GERAIS	01	P
SEGURANÇA	01	P
PACIENTE		
ACOMPANHANTE		
TOTAL	7	

Obs:.....

.....

Adenilce D. Bilesqui
Gerente de PSF/Equipe
Multiprofissional
Coren/PR 508.402

Assinatura Enfermeiro
Responsável do plantão

PRFEITURA MUNICIPAL DE MARIALVA
SECRETARIA MUNICIPAL DE SAÚDE

Data 29/03/2020

Horário 11:00

Funcionário	QTDE. Marmitex Nº e por extenso	Tamanho
MÉDICO		
ENFERMEIRO		
TEC. ENFERMAGEM		
TEC. RAIO X		
RECEPÇÃO		
MOTORISTA		
SERVIÇOS GERAIS	12	P
SEGURANÇA		
PACIENTE		
ACOMPANHANTE		
TOTAL		

Obs: Reforma Pronto Socorro

Marisa Ap. Franzin Batista
Diretora de Promoção de Assistência a Saúde
Marialva - PR

Assinatura Enfermeiro
Responsável do plantão

PRFEITURA MUNICIPAL DE MARIALVA
SECRETARIA MUNICIPAL DE SAÚDE

Data 29/03/2020 Horário 19:00

Funcionário	QTDE. Marmitex Nº e por extenso	Tamanho
MÉDICO	02	P
ENFERMEIRO	02	P
TEC. ENFERMAGEM	02	P
TEC. RAIO X		
RECEPÇÃO	01	P
MOTORISTA		
SERVIÇOS GERAIS	01	P
SEGURANÇA	01	P
PACIENTE		
ACOMPANHANTE		
TOTAL	9	

Obs:.....

.....

Adenilce D. Bilesqui
Gerente de PSF/Equipe
Multiprofissional
Coren/PR 508.402

Assinatura Enfermeiro
Responsável do plantão

PRFEITURA MUNICIPAL DE MARIALVA

SECRETARIA MUNICIPAL DE SAÚDE

Data 30/03/20 Horário 9:15

Funcionário	QTDE. Marmitex Nº e por extenso	Tamanho
MÉDICO	2	
ENFERMEIRO	2	
TEC. ENFERMAGEM	6	
TEC. RAIO X	1	
RECEPÇÃO	3	
MOTORISTA	6	
SERVIÇOS GERAIS	4	
SEGURANÇA	2	
PACIENTE	3	
ACOMPANHANTE		
TOTAL	29	

Obs:. ....

....

Adriano Félix dos Anjos
ENFERMAGEM DO TRABALHO

Assinatura Enfermeiro
Responsável do plantão

PRFEITURA MUNICIPAL DE MARIALVA

SECRETARIA MUNICIPAL DE SAÚDE

Data 27/03/20 Horário 09:37

Funcionário	QTDE. Marmitex Nº e por extenso	Tamanho
MÉDICO	02	
ENFERMEIRO	03	
TEC. ENFERMAGEM	06	
TEC. RAIO X	—	
RECEPÇÃO	03	
MOTORISTAS	06	
SERVIÇOS GERAIS	04	
SEGURANÇA	04	
PACIENTES	05	
ACOMPANHANTES	07	
TOTAL	39	

Obs:. .....

.....

Daiane Aquino

Assinatura Enfermeiro

Responsável do plantão

SECRETARIA MUNICIPAL DE TRIBUTOS

REQUISIÇÃO PARA REFEIÇÃO

DATA: 27 / 03 / 20

HORAS: 13 : 15

PRODUTO	TAMANHO	QUANTIA	R$	TOTAL
MARMITA	PEQUENA	08	10,96	87,68
				87,68

ASSINATURA DO RESPONSÁVEL
NOME:

Michel Camargo

PRFEITURA MUNICIPAL DE MARIALVA

SECRETARIA MUNICIPAL DE SAÚDE

Data 27/03/20 Horário 16:28

Funcionário	QTDE. Marmitex Nº e por extenso	Tamanho
MÉDICO	03	P
ENFERMEIRO	02	P
TEC. ENFERMAGEM	04	P
TEC. RAIO X	01	P
RECEPÇÃO	01	P
MOTORISTA	02	P
SERVIÇOS GERAIS	01	P
SEGURANÇA	01	P
PACIENTE	04	P
ACOMPANHANTE	04	P
TOTAL	25	

Obs:. .....

.....

Daiane Aquino

Assinatura Enfermeiro

Responsável do plantão

PRFEITURA MUNICIPAL DE MARIALVA

SECRETARIA MUNICIPAL DE SAÚDE

Data 28/03/2020 Horário__:__

Funcionário	QTDE. Marmitex Nº e por extenso	Tamanho
MÉDICO		
ENFERMEIRO		
TEC. ENFERMAGEM	33 (Trinta e três)	P
TEC. RAIO X		
RECEPÇÃO		
MOTORISTAS		
SERVIÇOS GERAIS		
SEGURANÇA		
PACIENTES		
ACOMPANHANTES		
TOTAL	33 (Trinta e Três)	P

Obs:. .....

.....

Amira Abbas

Amira Abbas

Gerente de Vigilância em Epidemiologia

Assinatura Enfermeiro

Responsável do plantão

PRFEITURA MUNICIPAL DE MARIALVA
SECRETARIA MUNICIPAL DE SAÚDE

Data 28/03/2020 Horário 11:00

Funcionário	QTDE. Marmitex Nº e por extenso	Tamanho
MÉDICO	01	P
ENFERMEIRO	01	P
TEC. ENFERMAGEM	03	P
TEC. RAIO X		
RECEPÇÃO	01	P
MOTORISTA		
SERVIÇOS GERAIS	01	P
SEGURANÇA	01	P
PACIENTE		
ACOMPANHANTE		
TOTAL	8	

Obs:. .....

.....

Adenilce D. Bilesqui
Gerente de PSF/Equipe
Multiprofissional
Coren/PR 508.402

Assinatura Enfermeiro
Responsável do plantão

PRFEITURA MUNICIPAL DE MARIALVA

SECRETARIA MUNICIPAL DE SAÚDE

Data 29/09/20 Horário 04:42

Funcionário	QTDE. Marmitex Nº e por extenso	Tamanho
MÉDICO	02	P
ENFERMEIRO	02	P
TEC. ENFERMAGEM	06	P
TEC. RAIO X	01	P
RECEPÇÃO	03	P
MOTORISTA	04	P
SERVIÇOS GERAIS	04	P
SEGURANÇA	02	P
PACIENTE	02	P
ACOMPANHANTE	02	P
TOTAL	28	

Obs:. .....

.....

Assinatura Enfermeiro
Responsável do plantão

PRFEITURA MUNICIPAL DE MARIALVA

SECRETARIA MUNICIPAL DE SAÚDE

Data 30 / 03 / 2020 Horário 12 : 30

Funcionário	QTDE. Marmitex Nº e por extenso	Tamanho
MÉDICO		
ENFERMEIRO		
TEC. ENFERMAGEM		
TEC. RAIO X		
RECEPÇÃO		
MOTORISTAS		
SERVIÇOS GERAIS		
SEGURANÇA		
PACIENTES		
ACOMPANHANTES		
TOTAL	04	P

Obs:. .....

.....

Haline Oliveira Ferreira
Enfermeira - COREN 10351
Gerente de Auditoria e Avaliação

Assinatura Enfermeiro
Responsável do plantão

SECRETARIA MUNICIPAL DE TRIBUTOS

REQUISIÇÃO PARA REFEIÇÃO

DATA: 30 / 03 / 2020

HORAS: 13 : 00

PRODUTO	TAMANHO	QUANTIA	R$	TOTAL
MARMITA	PEQUENA	07	10,96	76,72
				76,72

ASSINATURA DO RESPONSÁVEL
NOME:

Michel Camargo

PRFEITURA MUNICIPAL DE MARIALVA
SECRETARIA MUNICIPAL DE SAÚDE

Data 30/03/00 Horário 19:00

Funcionário	Qtde. Marmitex Nº e por extenso	Tamanho
MÉDICO	02	
ENFERMEIRO	01	
TÉC.ENFERMAGEM	02	
TÉC. RAIO X	-	
FARMÁCIA	01	
RECEPÇÃO	02	
MOTORISTAS	01	
SERVIÇOS GERAIS	01	
SEGURANÇA	01	
PACIENTES	02	
ACOMPANHANTES	02	
TOTAL	15- quinze	

Obs: .....
.....

Aparecida D. Bilesqui
Gerente de PSF/Equipe Multiprofissional
Coren/PR 508.402

Assinatura Enfermeiro
Responsável do plantão

PRFEITURA MUNICIPAL DE MARIALVA

SECRETARIA MUNICIPAL DE SAÚDE

Data 30/03/20 Horário 5:15

Funcionário	QTDE. Marmitex Nº e por extenso	Tamanho
MÉDICO	2	
ENFERMEIRO	2	
TEC. ENFERMAGEM	4	
TEC. RAIO X	1	
RECEPÇÃO	2	
MOTORISTA	3	
SERVIÇOS GERAIS	1	
SEGURANÇA	1	
PACIENTE	2	
ACOMPANHANTE	1	
TOTAL	18	

Obs:. ....

....

Adriano Félix dos Anjos
ENFº ESP. ENFERMAGEM DO TRABALHO
COREN 00151870

Assinatura Enfermeiro
Responsável do plantão

PRFEITURA MUNICIPAL DE MARIALVA

SECRETARIA MUNICIPAL DE SAÚDE

Data 31/03/20 Horário 09:05

Funcionário	QTDE. Marmitex Nº e por extenso	Tamanho
MÉDICO	02	
ENFERMEIRO	02	
TEC. ENFERMAGEM	06	
TEC. RAIO X	—	
RECEPÇÃO	03	
MOTORISTAS	05	
SERVIÇOS GERAIS	04	
SEGURANÇA	01	
PACIENTES	08	
ACOMPANHANTES	03	
TOTAL	34	

Obs:. .....

.....

Daiane Aquino

Assinatura Enfermeiro

Responsável do plantão

SECRETARIA MUNICIPAL DE TRIBUTOS

REQUISIÇÃO PARA REFEIÇÃO

DATA: 30 / 03 / 2020

HORAS: 13 : 00

PRODUTO	TAMANHO	QUANTIA	R$	TOTAL
MARMITA	PEQUENA	07	10,96	76,72
				76,72

ASSINATURA DO RESPONSÁVEL
NOME:

Michel Camargo

PREFEITURA MUNICIPAL DE MARIALVA

SECRETARIA MUNICIPAL DE SAÚDE

Data 31/03/2020. Horário 11:00

Funcionário	QTDE. Marmitex Nº e por extenso	Tamanho
MÉDICO		
ENFERMEIRO		
TEC. ENFERMAGEM		
TEC. RAIO X		
RECEPÇÃO		
MOTORISTA		
SERVIÇOS GERAIS	10	P.
SEGURANÇA		
PACIENTE		
ACOMPANHANTE		
TOTAL		

Obs:. agentes de Endemias

Marisa Ap. Pranzin Batista
Diretora de Promoção de Assistência a Saúde
Marialva - PR

Pamila C. Carraro

Assinatura Enfermeiro
Responsável do plantão

PRFEITURA MUNICIPAL DE MARIALVA

SECRETARIA MUNICIPAL DE SAÚDE

Data 31/03/2020 Horário 11:00

Funcionário	Qtde. Marmitex Nº e por extenso	Tamanho
MÉDICO		
ENFERMEIRO	01	P
TÉC.ENFERMAGEM		
TÉC. RAIO X		
FARMÁCIA		
RECEPÇÃO	01	P
MOTORISTAS		
SERVIÇOS GERAIS	08 Reforma PA	P
SEGURANÇA		
PACIENTES	01	A.S.P.
ACOMPANHANTES		
TOTAL	11 onze	

Obs: .....

.....

Adenilce D. Bilesqui
Gerente de PSF/Equipe Multiprofissional
Coren/PR 508.402

Assinatura Enfermeiro
Responsável do plantão

michel

PREFEITURA MUNICIPAL DE MARIALVA

GABINETE

FORNECEDOR:_____

REQUISIÇÃO PARA REFEIÇÃO

DATA: 31 / 03 / 2020 -

HORAS: 13 : 00

PRODUTO	UN	QUANTIA	R$/UN	TOTAL
MARMITEX	G			
MARMITEX	M			
MARMITEX	P	11	10.96	120,56
OBS:				

ASSINATURA DO RESPONSÁVEL
NOME:

PRFEITURA MUNICIPAL DE MARIALVA
SECRETARIA MUNICIPAL DE SAÚDE

Data 31/03/00 Horário 19:00

Funcionário	Qtde. Marmitex Nº e por extenso	Tamanho
MÉDICO	02	
ENFERMEIRO	01	
TÉC.ENFERMAGEM	02	
TÉC. RAIO X	-	
FARMÁCIA	01	
RECEPÇÃO	02	
MOTORISTAS	01	
SERVIÇOS GERAIS	01	
SEGURANÇA	01	
PACIENTES	02	
ACOMPANHANTES	02	
TOTAL	15- quinze	

Obs: .....
.....

Adenilce D. Bilesqui
Gerente de PSF/Equipe
Multiprofissional
Coren/PR 508.402

Assinatura Enfermeiro
Responsável do plantão

PRFEITURA MUNICIPAL DE MARIALVA

SECRETARIA MUNICIPAL DE SAÚDE

Data 30/03/20 Horário 5:15

Funcionário	QTDE. Marmitex Nº e por extenso	Tamanho
MÉDICO	2	
ENFERMEIRO	2	
TEC. ENFERMAGEM	4	
TEC. RAIO X	1	
RECEPÇÃO	2	
MOTORISTA	3	
SERVIÇOS GERAIS	1	
SEGURANÇA	1	
PACIENTE	2	
ACOMPANHANTE	1	
TOTAL	18	

Obs:. .....

.....

Adriano Félix dos Anjos
ENF ESP. ENFERMAGEM DO TRABALHO
COREN 2041518/0

Assinatura Enfermeiro
Responsável do plantão

PRFEITURA MUNICIPAL DE MARIALVA

SECRETARIA MUNICIPAL DE SAÚDE

Data 31/03/20 Horário 16:05

Funcionário	Qtde. Marmitex Nº e por extenso	Tamanho
MÉDICO	02	
ENFERMEIRO	02	
TÉC.ENFERMAGEM	02	
TÉC. RAIO X	01	
FARMÁCIA	—	
RECEPÇÃO	02	
MOTORISTAS	02	
SERVIÇOS GERAIS	01	
SEGURANÇA	01	
PACIENTES	03	
ACOMPANHANTES	03	
TOTAL	21	

Obs: .....

.....

Assinatura Enfermeiro
Responsável do plantão

PREFEITURA MUNICIPAL DE MARIALVA
SECRETARIA MUNICIPAL DE SAÚDE

Data 30/03/00 Horário 19:00

Funcionário	Qtde. Marmitex Nº e por extenso	Tamanho
MÉDICO	02	
ENFERMEIRO	01	
TÉC.ENFERMAGEM	02	
TÉC. RAIO X	-	
FARMÁCIA	01	
RECEPÇÃO	02	
MOTORISTAS	01	
SERVIÇOS GERAIS	01	
SEGURANÇA	01	
PACIENTES	02	
ACOMPANHANTES	02	
TOTAL	15- quinze	

Obs: .....
.....

Aurilice D. Bilesqui
Gerente de PSF/Equipe Multiprofissional
Coren/PR 508.402

Assinatura Enfermeiro
Responsável do plantão

PRFEITURA MUNICIPAL DE MARIALVA

SECRETARIA MUNICIPAL DE SAÚDE

Data 31/03/20 Horário 09:05

Funcionário	QTDE. Marmitex Nº e por extenso	Tamanho
MÉDICO	02	
ENFERMEIRO	02	
TEC. ENFERMAGEM	06	
TEC. RAIO X	—	
RECEPÇÃO	03	
MOTORISTAS	05	
SERVIÇOS GERAIS	04	
SEGURANÇA	01	
PACIENTES	08	
ACOMPANHANTES	03	
TOTAL	34	

Obs:. .....
.....

Daiane Aquino

Assinatura Enfermeiro
Responsável do plantão

PRFEITURA MUNICIPAL DE MARIALVA

SECRETARIA MUNICIPAL DE SAÚDE

Data 31/03/20 Horário 09:05

Funcionário	QTDE. Marmitex Nº e por extenso	Tamanho
MÉDICO	02	
ENFERMEIRO	02	
TEC. ENFERMAGEM	06	
TEC. RAIO X	—	
RECEPÇÃO	03	
MOTORISTAS	05	
SERVIÇOS GERAIS	04	
SEGURANÇA	01	
PACIENTES	08	
ACOMPANHANTES	03	
TOTAL	34	

Obs:. .....

.....

Daiane Aquino

Assinatura Enfermeiro

Responsável do plantão

PRFEITURA MUNICIPAL DE MARIALVA

SECRETARIA MUNICIPAL DE SAÚDE

Data 30/03/20 Horário 5:15

Funcionário	QTDE. Marmitex Nº e por extenso	Tamanho
MÉDICO	2	
ENFERMEIRO	2	
TEC. ENFERMAGEM	4	
TEC. RAIO X	1	
RECEPÇÃO	2	
MOTORISTA	3	
SERVIÇOS GERAIS	1	
SEGURANÇA	1	
PACIENTE	2	
ACOMPANHANTE	1	
TOTAL	18	

Obs:. .....

.....

Adriano Félix dos Anjos
ENF ESP. ENFERMAGEM DO TRABALHO
COREN 391451870

Assinatura Enfermeiro
Responsável do plantão