



# PREFEITURA DE MARIALVA

Estado do Paraná - 76.282.680/0001-45

Rua Santa Efigênia, 680 Centro (44) 3232-8383 - CEP 86990-000

## NOTA DE EMPENHO

Nº do Empenho: 8505 / 2020 Ordinário Data: 04/11/2020 Página 1 / 1

Credor: 112 ILTON VICENTE GONCALVES  
Endereço: - C.E.P. 0 - Maringá -  
C.P.F.: 689.224.429-72 R.G.:

<b>Orgão:</b> 08. SECRETARIA MUN. DE ASSISTÊNCIA SOCIAL <b>Unidade:</b> 08.001. GABINETE DO SECRETÁRIO <b>Prog. Trabalho:</b> 08.244.0003.2.074. SERVIÇOS GERAIS DE ASSISTÊNCIA SOCIAL DO MUNICIPIO <b>Elemento Desp.:</b> 3.3.9.0.48.00.00. OUTROS AUXÍLIOS FINANCEIROS A PESSOAS FÍSICAS <b>Reduzido:</b> 361 <b>F. de Recurso:</b> 1000 RECURSOS ORDINÁRIOS (LIVRES) - EXERCÍCIO CORRENT 01000 <b>Desdobramento:</b> 01 10 AUXÍLIOS A PESSOAS FÍSICAS - NÃO VINCULADAS A PROJETO:	<b>Tipo de Licitação:</b> Dispensavel <b>Nº Licitação.....:</b> / <b>Nº NAD.....:</b> 8544 <b>Nº Convênio:/</b>
--	---

<b>Dotação Inicial</b> 10.000,00	<b>Saldo Anterior</b> 15.631,27	<b>Valor</b> 200,00	<b>Saldo Atual</b> 15.431,27
-------------------------------------	------------------------------------	------------------------	---------------------------------

**HISTÓRICO:** REFERENTE AUXILIO FINANCEIRO.

ITEM	QTD	UN	ESPECIFICAÇÃO	VLR. UNITÁRIO	VLR. TOTAL
1	1,00	SER	AUXILIO FINANCEIRO	200,00	200,00

Local de Entrega: \_\_\_\_\_ Total Retenções: 0,00 Total Liq. Empenho: 200,00

Empenhado por: \_\_\_\_\_  
PAULO CÉSAR MORI

Autorizo a Despesa Acima Discriminada  
Marialva, de de

**PAGAMENTO** **ORDEM DE PAGAMENTO**  
Pague-se ao favorecido o valor acima especificado, proveniente, desta nota de empenho.

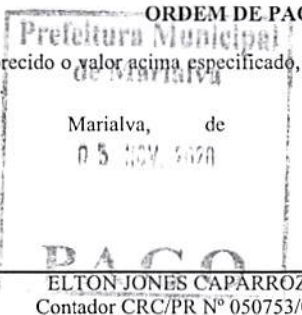

\_\_\_\_\_  
VICTOR CELSO MARTINI  
Prefeito Municipal

\_\_\_\_\_  
BRUNO COSTA DE OLIVEIRA  
Sec. Mun. Finanças CRC-PR 067844/O-8

Banco \_\_\_\_\_  
Nº da Conta \_\_\_\_\_  
Nº do Cheque \_\_\_\_\_

**RECIBO**  
Recebi(emos) da tesouraria da PREFEITURA DE MARIALVA, a importância especificada acima em moeda corrente do país.  
Marialva, de de

\_\_\_\_\_  
Credor: ILTON VICENTE GONCALVES  
C.P.F.: 689.224.429-72



SECRETARIA MUNICIPAL DE ASSISTÊNCIA SOCIAL  
MARIALVA-PARANÁ  
FONE:3232-1072 / 3232-2580

**SOLICITAÇÃO DE AUXILIO**

VALOR: 200,00

AUXILIO SOLICITADO: AUXILIO ALUGUEL

TELEFONE: 39676856

NOME: ILTON VICENTE GOLCALVES

IDADE: 58

CPF: 689.224.429-72

RG: 4.831.389-2

BANCO: ITAU

AGENCIA: 2956

CONTA: 266528

CONJUGÊ:

ENDEREÇO: AMERICO LUVIZETO

MARIALVA I

**DADOS FAMILIARES**

FILHOS:  IDADES:

NA FAMÍLIA, QUEM TRABALHA:

REGISTRADO EM CARTEIRA:

RENDA FAMILIAR: R\$:

OUTRA RENDA:  BOLSA FAMÍLIA:

**DESPESAS**

ALUGUEL:  FINANCIAMENTO:

ENERGIA:  GÁS:

ÁGUA:  MEDICAMENTOS:

TELEFONE:  ALIMENTAÇÃO:

**PARECER DA ASSISTENTE SOCIAL**

FAVORÁVEL A CONCESSÃO DO BENEFÍCIO CONFORME LEGISLAÇÃO VIGENTE

MARIALVA, quarta-feira, 4 de novembro de 2020

ASSINATURA - SOLICITANTE

SECRETÁRIA DE ASSISTENCIA SOCIAL

REPÚBLICA FEDERATIVA DO BRASIL



ESTADO DO PARANÁ  
SECRETARIA DE ESTADO DA SEGURANÇA PÚBLICA  
DEPARTAMENTO DA POLÍCIA CIVIL  
INSTITUTO DE IDENTIFICAÇÃO

NOME  
**ILTON VICENTE GONÇALVES**

FILIAÇÃO  
**PAULINO VICENTE GONÇALVES  
MATHILDE PORTILHO GONÇALVES**

DATA NASCIMENTO NATURALIDADE  
**01/06/1963 SÃO JORGE/PR**  
ORGÃO EXPEDIDOR  
**IPR**



*Iilton V Gonçalves*  
ASSINATURA DO TITULAR

CARTEIRA DE IDENTIDADE

LEI Nº 7.116 DE 29 DE AGOSTO DE 1983

CPF **689.224.429-72**  
REGISTRO GERAL **4.831.389-2** DATA DE EXPEDIÇÃO **07/10/2020**  
REGISTRO CIVIL  
C.CAS-080523.01.66.1984.2.00030.191.0001627-14



*Marcus Vinicius da Costa Micheletto*  
MARCUS VINICIUS DA COSTA MICHELOTTO  
ASSINATURA DO DIRETOR

VÁLIDA EM TODO O TERRITÓRIO NACIONAL

NÃO PLASTIFIQUE



Secretaria Municipal de Assistência Social e Cidadania  
CRAS - Centro de Referência de Assistência Social  
CREAS - Centro de Referência Especializado de Assistência Social  
Telefone: (44) 3232-2580

Unidade do atendimento: CRAS

Requisição: 2048

NIS: 12294400013

Pessoa: 10534 - ILTON VICENTE GONCALVES

Logradouro: AMERICO LUVIZETO

Bairro ou Distrito: MARIALVA I

**Autorização de benefício - Autorização**

Benefício	Autorização	Quantidade	Valor Unitário	Valor Total
8 - AUXILIO ALUGUEL	04/11/2020	1,00	200,00	200,00
Valor Total:				200,00

ILTON VICENTE GONCALVES

Usuário/Responsável

CRISTIANI LARINI

Operador

**Cristiani Larini**  
Assistente Social  
CRESS - 8687 11ª Região/PR



---

**DOC ou TED Eletrônico**

---

## Debitado

Agência 2278-0  
Conta corrente 5380-5 PREF MUN MARIALVA FUNDO P

## Creditado

Banco 341 ITAU UNIBANCO S.A.  
Agência (sem DV) 2956 MARIALVA PR  
Conta corrente (com DV) 266528  
CPF 689.224.429-72  
Nome favorecido ILTON VICENTE GONCALVES  
Finalidade CREDITO EM CONTA  
Número documento 110.507  
Valor 200,00  
Data transferência 05/11/2020  
"C" - CNPJ diferente  
Autenticação SISBB 37B954ACBEE7C223

---

Assinada por J8951522 BRUNO COSTA DE OLIVEIRA 05/11/2020 16:27:59  
JB502980 VICTOR CELSO MARTINI 05/11/2020 16:53:44

Transação efetuada com sucesso.

---

Transação efetuada com sucesso por: JB502980 VICTOR CELSO MARTINI.

---