



# PREFEITURA DE MARIALVA

Estado do Paraná - 76.282.680/0001-45

Rua Santa Efigênia, 680 Centro (44) 3232-8383 - CEP 86990-000

## NOTA DE EMPENHO

Nº do Empenho: 2605 / 2021 Ordinário Data: 07/04/2021 Página 1 / 1

Credor: 101208 BORRACHARIA DO CARNEIRO LTDA  
Endereço: Comercial: AV. PADRE THEO HERMANN, 93 - - C.E.P. 86990000 - Marialva - PR  
C.N.P.J.: 12.875.187/0001-56 Insc. Est.:  
Banco:748 - BANCO COOPERATIVO SICREDI S.A. - BANSICREDI Ag.:0723- Conta:61196-4

Orgão: 09. SECRETARIA MUN. DE EDUCAÇÃO Unidade: 09.002. ASSESSORIA DE EDUCAÇÃO Prog. Trabalho: 12.361.0010.2.098. Manutenção dos Programas de Transporte Escolar Elemento Desp.: 3.3.9.0.39.00.00. OUTROS SERVIÇOS DE TERCEIROS - PESSOA JURÍDICA Reduzido: 476 F. de Recurso: 1107 SALÁRIO EDUCAÇÃO - EXERCÍCIO CORRENTE 01107 Desdobramento: 19 99 OUTROS SERVIÇOS DE MANUTENÇÃO E CONSERVAÇÃO DE V	Tipo de Licitação: Pregão Nº Licitação.....: 31/2020 Nº NAD.....: 2625 Nº Convênio:/
---	--

Dotação Inicial 52.500,00	Saldo Anterior 43.796,80	Valor 81,00	Saldo Atual 43.715,80
------------------------------	-----------------------------	----------------	--------------------------

**HISTÓRICO:** Contratação de empresa(s) especializada(s) para a prestação de serviços de borracharia em veículos leves, motos, ônibus, caminhões e máquinas pesadas para atender a demanda da Secretaria Municipal de Serviços Públicos, pelo Menor Preço por Item, conforme condições, quantidades, exigências e especificações discriminadas em Edital, Termo de Referência e seus demais anexos integrantes, prestados nos veículos 76 e 100 da Secretaria da Educação.

ITEM	QTD	UN	ESPECIFICAÇÃO	VLR. UNITÁRIO	VLR. TOTAL
1	3,00	UNI	MONTAGEM E DESMONTAGEM DE PNEUS DE VEÍCULOS PESADOS (ÔNIBUS/CAMINHÕES)	27,00	81,00

Local de Entrega	Total Retenções:	0,00	Total Liq. Empenho:	81,00
------------------	------------------	------	---------------------	-------

Empenhado por:

PAULO CÉSAR MORI

### PAGAMENTO ORDEM DE PAGAMENTO

Pague-se ao favorecido o valor acima especificado, proveniente, desta nota de empenho.

Marialva, de de

ELTON JONES CAPARROZ  
Contador CRC/PR Nº 050753/O

Autorizo a Despesa Acima Discriminada

Marialva, de de

VICTOR CELSO MARTINI  
Prefeito Municipal

BRUNO COSTA DE OLIVEIRA  
Sec. Mun. Finanças CRC-PR 067844/O-8

### RECIBO

Recebi(emos) da tesouraria da PREFEITURA DE MARIALVA, a importância especificada acima em moeda corrente do país.

Marialva, de de

Banco

Nº da Conta

Nº do Cheque

Credor: BORRACHARIA DO CARNEIRO LTDA  
C.N.P.J.: 12.875.187/0001-56



# Borracharia do Carneiro

CONSERTO EM GERAL / PNEUS DE CARRO / MOTOCICLETAS / CAMINHÕES / MÁQUINAS AGRÍCOLAS E OUTROS



*Leo*  
(44) 99877-2900

*Carneiro*  
(44) 99963-2333

(44) 3037-1126

AVENIDA PADRE THEO HERMANN, 113 - (AO LADO DO CAMPO, SAÍDA PARA AQUIDABAN - MARIALVA - PARANÁ)  
CNPJ 12.875.187/0001-56 Inscr. Est.: 90540471-74

## PRESTAÇÃO DE SERVIÇO

4252

DATA DA EMISSÃO:

05/02/21

NOME:

Prof. Mica

VEÍCULO:

Onibus

SETOR:

Educação

PLACA:

MAA-2385

Nº

76

2 montagem parafuso 54,00

Paga 31

TOTAL R\$

54,00

BOB CAT



CAMINHÃO/ÔNIBUS

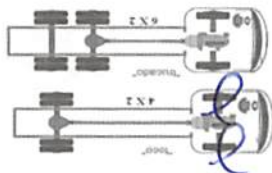

RETRO/PÁ CARREGADEIRA  
TRATOR

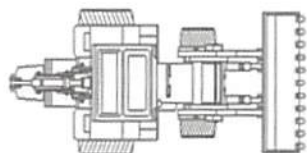

MOTO



CARRO

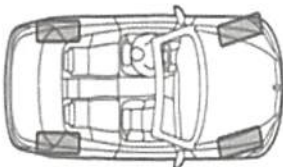

MOTONIVELADORA/PATROLA

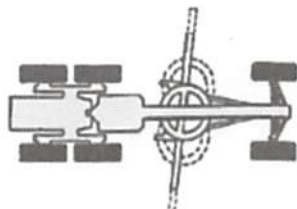

ASSINATURA CLIENTE

ASSINATURA RESPONSÁVEL



# Borracharia do Carneiro

CONSERTO EM GERAL / PNEUS DE CARRO / MOTOCICLETAS / CAMINHÕES / MÁQUINAS AGRÍCOLAS E OUTROS



*Leo*  
(44) 99877-2900

*Carneiro*  
(44) 99963-2333

(44) 3037-1126

AVENIDA PADRE THEO HERMANN, 113 - (AO LADO DO CAMPO, SAÍDA PARA AQUIDABAN - MARIALVA - PARANÁ)  
CNPJ 12 875 187/0001-56 Inscr. Est.: 90540471-74

## PRESTAÇÃO DE SERVIÇO

4251

DATA DA EMISSÃO:

05 / 02 / 2021

NOME:

Prof. Mica

VEÍCULO:

Ônibus

SETOR:

Educação

PLACA:

ARB-9369

Nº

100

1 montagem pesada 27,00

Preço 31

TOTAL R\$

27,00

BOB CAT

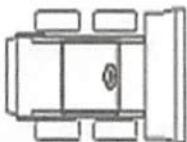

CAMINHÃO/ÔNIBUS

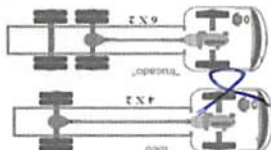

RETRO/PÁ CARREGADEIRA  
TRATOR

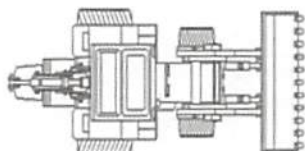

MOTO



CARRO

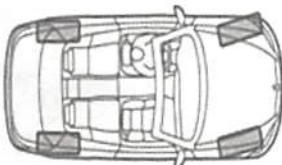

MOTONIVELADORA/PATROLA

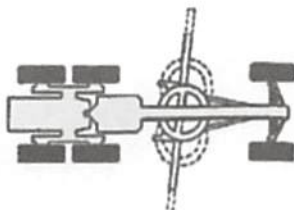

*[Signature]*

ASSINATURA CLIENTE

*[Signature]*

ASSINATURA RESPONSÁVEL



<b>PREFEITURA MUNICIPAL DE MARIALVA</b>		<b>SECRETARIA MUNICIPAL DE TRIBUTOS</b>		SANTA EFIGÊNIA, 680 - 86900000 - CENTRO - Marialva - PR	
Num. do RPS:		Série do RPS:		Tipo do RPS:	
Emissão RPS:		Emissão RPS:		Autenticidade: 391450951	
14/04/2021		14/04/2021		Autenticidade: 391450951	
Número: 1121		Número: 1121		Autenticidade: 391450951	
Nota Fiscal de Serviços		Nota Fiscal de Serviços		Autenticidade: 391450951	
Eletrônica		Eletrônica		Autenticidade: 391450951	
Regime Fiscal: Simples Nacional		Regime Fiscal: Simples Nacional		Autenticidade: 391450951	
Insc. Municipal: 00007219		Insc. Municipal: 00007219		Autenticidade: 391450951	
CNPJ/CPF: 12.875.187/0001-56		CNPJ/CPF: 12.875.187/0001-56		Autenticidade: 391450951	
Nome/Razão Social: BORRACHARIA DO CARNEIRO LTDA		Nome/Razão Social: BORRACHARIA DO CARNEIRO LTDA		Autenticidade: 391450951	
Nome Fantasia: BORRACHARIA DO CARNEIRO		Nome Fantasia: BORRACHARIA DO CARNEIRO		Autenticidade: 391450951	
Endereço: AVENIDA PADRE THEO HERMANN, 93 - JARDIM CUSTODIO - 1ª PARTE		Endereço: AVENIDA PADRE THEO HERMANN, 93 - JARDIM CUSTODIO - 1ª PARTE		Autenticidade: 391450951	
Município/UF: Marialva-PR		Município/UF: Marialva-PR		Autenticidade: 391450951	
Fone/Fax: (44) 03232-9900		Fone/Fax: (44) 03232-9900		Autenticidade: 391450951	
E-Mail: gema@contabilidadedagama.com.br		E-Mail: gema@contabilidadedagama.com.br		Autenticidade: 391450951	
Insc. Estadual: 9054047174		Insc. Estadual: 9054047174		Autenticidade: 391450951	
CEP: 86.990-000		CEP: 86.990-000		Autenticidade: 391450951	
Município/UF: Marialva-PR		Município/UF: Marialva-PR		Autenticidade: 391450951	
Fone/Fax: (44) 03232-8383		Fone/Fax: (44) 03232-8383		Autenticidade: 391450951	
E-Mail: tributos@capitaldauvaflina.com.br		E-Mail: tributos@capitaldauvaflina.com.br		Autenticidade: 391450951	
Insc. Municipal: 8955		Insc. Municipal: 8955		Autenticidade: 391450951	
CNPJ/CPF: 76.282.680/0001-45		CNPJ/CPF: 76.282.680/0001-45		Autenticidade: 391450951	
Insc. Estadual:		Insc. Estadual:		Autenticidade: 391450951	
Nome/Razão Social: PREFEITURA MUNICIPAL DE MARIALVA		Nome/Razão Social: PREFEITURA MUNICIPAL DE MARIALVA		Autenticidade: 391450951	
Endereço: RUA SANTA EFIGÊNIA, 680 - CENTRO		Endereço: RUA SANTA EFIGÊNIA, 680 - CENTRO		Autenticidade: 391450951	
Município/UF: Marialva-PR		Município/UF: Marialva-PR		Autenticidade: 391450951	
Local da Prestação do Serviço:		Local da Prestação do Serviço:		Autenticidade: 391450951	
Situação da NFS-e: EMITIDA		Situação da NFS-e: EMITIDA		Autenticidade: 391450951	
Natureza da Operação: TRIBUTAÇÃO NO MUNICÍPIO		Natureza da Operação: TRIBUTAÇÃO NO MUNICÍPIO		Autenticidade: 391450951	
CNAE: 4520006		CNAE: 4520006		Autenticidade: 391450951	
Item da Lista de Serviços da LC nº 116/03:		Item da Lista de Serviços da LC nº 116/03:		Autenticidade: 391450951	
1404 RECAUCHUTAGEM OU REGENERAÇÃO DE PNEUS.		1404 RECAUCHUTAGEM OU REGENERAÇÃO DE PNEUS.		Autenticidade: 391450951	
Competência: 4/2021		Competência: 4/2021		Autenticidade: 391450951	
Local da Prestação do Serviço: Marialva-PR		Local da Prestação do Serviço: Marialva-PR		Autenticidade: 391450951	
Situação da NFS-e: EMITIDA		Situação da NFS-e: EMITIDA		Autenticidade: 391450951	
Natureza da Operação: TRIBUTAÇÃO NO MUNICÍPIO		Natureza da Operação: TRIBUTAÇÃO NO MUNICÍPIO		Autenticidade: 391450951	
CNAE: 4520006		CNAE: 4520006		Autenticidade: 391450951	
Item da Lista de Serviços da LC nº 116/03:		Item da Lista de Serviços da LC nº 116/03:		Autenticidade: 391450951	
1404 RECAUCHUTAGEM OU REGENERAÇÃO DE PNEUS.		1404 RECAUCHUTAGEM OU REGENERAÇÃO DE PNEUS.		Autenticidade: 391450951	
Competência: 4/2021		Competência: 4/2021		Autenticidade: 391450951	
Local da Prestação do Serviço: Marialva-PR		Local da Prestação do Serviço: Marialva-PR		Autenticidade: 391450951	
Situação da NFS-e: EMITIDA		Situação da NFS-e: EMITIDA		Autenticidade: 391450951	
Natureza da Operação: TRIBUTAÇÃO NO MUNICÍPIO		Natureza da Operação: TRIBUTAÇÃO NO MUNICÍPIO		Autenticidade: 391450951	
CNAE: 4520006		CNAE: 4520006		Autenticidade: 391450951	
Item da Lista de Serviços da LC nº 116/03:		Item da Lista de Serviços da LC nº 116/03:		Autenticidade: 391450951	
1404 RECAUCHUTAGEM OU REGENERAÇÃO DE PNEUS.		1404 RECAUCHUTAGEM OU REGENERAÇÃO DE PNEUS.		Autenticidade: 391450951	
Competência: 4/2021		Competência: 4/2021		Autenticidade: 391450951	
Local da Prestação do Serviço: Marialva-PR		Local da Prestação do Serviço: Marialva-PR		Autenticidade: 391450951	
Situação da NFS-e: EMITIDA		Situação da NFS-e: EMITIDA		Autenticidade: 391450951	
Natureza da Operação: TRIBUTAÇÃO NO MUNICÍPIO		Natureza da Operação: TRIBUTAÇÃO NO MUNICÍPIO		Autenticidade: 391450951	
CNAE: 4520006		CNAE: 4520006		Autenticidade: 391450951	
Item da Lista de Serviços da LC nº 116/03:		Item da Lista de Serviços da LC nº 116/03:		Autenticidade: 391450951	
1404 RECAUCHUTAGEM OU REGENERAÇÃO DE PNEUS.		1404 RECAUCHUTAGEM OU REGENERAÇÃO DE PNEUS.		Autenticidade: 391450951	
Competência: 4/2021		Competência: 4/2021		Autenticidade: 391450951	
Local da Prestação do Serviço: Marialva-PR		Local da Prestação do Serviço: Marialva-PR		Autenticidade: 391450951	
Situação da NFS-e: EMITIDA		Situação da NFS-e: EMITIDA		Autenticidade: 391450951	
Natureza da Operação: TRIBUTAÇÃO NO MUNICÍPIO		Natureza da Operação: TRIBUTAÇÃO NO MUNICÍPIO		Autenticidade: 391450951	
CNAE: 4520006		CNAE: 4520006		Autenticidade: 391450951	
Item da Lista de Serviços da LC nº 116/03:		Item da Lista de Serviços da LC nº 116/03:		Autenticidade: 391450951	
1404 RECAUCHUT					



Autenticação de Pagamento

Conta Debitada: PREFEITURA DE MARIALVA

Agência: : 22780

Conta : 100757 BB/CT 10075-7 (SALARIO EDUCACAO)

Lote nº: 117/2021

Data : 11/05/2021

Conta Creditada BORRACHARIA DO CARNEIRO LTDA

Banco: 748 BANCO COOPERATIVO SICREDI S.A. - BANSICREDI

Agência: 0723-

Conta: 61196-4

Valor Pago: 81,00

NºAutenticação: 56DA5E8D80A19770